



神奈川県
企画部統計課

平成 16 年神奈川県

消費者物価指数年報

平成 12 年基準

平成 17 年 7 月

は し が き

本県では、昭和37年から県民の消費生活上重要な支出の対象となる商品の小売価格やサービスの料金及び家賃を調査し、県内の物価水準を示す「神奈川県消費者物価指数」として毎月公表しておりますが、本書は、その平成16年の1年間の結果を取りまとめたものです。

平成16年の県内の消費者物価指数は、秋の相次ぐ台風や長雨による日照不足の影響で生鮮野菜が高騰したことなどにより、一部で上昇したものの、パソコン等の教養娯楽用耐久財が引き続き下落傾向で推移したことなどにより、前年比で0.1%の下落となりました。これは、平成11年以降6年連続の下落となりますが、前年と同じ下落幅となりました。

消費者物価の動きは、県民の生活にかかわりが深く、多くの方々から高い関心を寄せられています。本書が物価に関する資料として各方面において広くご活用いただければ幸いです。

なお、この調査の実施にあたり格別なご協力をいただきました調査店舗、調査世帯及び調査員の方々、並びに関係者の皆様に深く感謝申し上げますとともに、今後とも一層のご理解とご協力を下さいますようお願い申し上げます。

平成17年7月

神奈川県企画部統計課長

三 瓶 十美夫

目 次

はしがき

調査の概要

神奈川県消費者物価統計調査の概要	3
消費者物価指数作成の概要	5

調査結果の概要

1 平成 16 年平均消費者物価指数の概況	9
2 物価の月別の動き	12
3 10 大費目別にみた指数の動き	15
4 寄与度・寄与率からみた動き	19
5 財・サービス分類指数からみた動き	21
6 品目別価格指数の動き	23
参考 平成 16 年度平均消費者物価指数の概況	25

統計表

第 1 表 主要指標	28
第 2 表 県平均中分類指数	30
第 3 表 10 大費目指数	34
第 4 表 財・サービス分類指数	54

付表

品目（銘柄）一覧（平成 12 年基準）	59
財・サービス分類表	79
基本銘柄等の改正一覧表	81
季節調査品目の調査月一覧表	91

利用上の注意

- 1 この消費者物価指数は、調査市ごとに平成 12 年 1 月から 12 月までの 1 年間の品目別平均価格を基準（100）として作成したものです。したがって、指数の大小がそのまま物価の地域差を示すものとはなりません。
- 2 この年報に掲げた数値は、県で独自に集計しているため、総務省統計局から公表されるものとは異なる場合があります。
- 3 詳細については、企画部統計課消費・物価統計班へお問い合わせください。

電話 (045)210-1111（代表） 内線 3225～3227
(045)210-3225（直通）

調査の概要

神奈川県消費者物価統計調査の概要

1 調査の目的

この調査は、県民の消費生活上重要な支出の対象となる商品の小売価格、サービスの料金及び家賃を調査し、県民の消費生活に関する経済施策の基礎資料である物価指数等を算出することを目的としています。

2 調査の法的根拠

この調査は神奈川県統計調査条例（神奈川県条例第43号）第2条第2項に基づく「県指定統計第2号」の調査です。

3 調査事項

知事が指定する589品目（平成16年12月現在）の小売価格、サービスの料金及び家賃を調査します。

食料に関するもの	220品目	保健医療に関するもの	25品目
住居に関するもの	19品目	交通通信に関するもの	44品目
光熱・水道に関するもの	6品目	教育に関するもの	12品目
家具・家事用品に関するもの	57品目	教養娯楽に関するもの	85品目
被服及び履物に関するもの	77品目	諸雑費に関するもの	44品目

4 調査地域

県下9市について、調査をしています。

横浜市、川崎市、横須賀市、藤沢市、小田原市、相模原市、厚木市、伊勢原市、海老名市（ただし、総務省統計局が実施する小売物価統計調査の対象市は、その調査結果を使用します）。

5 調査品目

区分	品 目 数			内 容
	調査員	県	計	
A	165		165	一般消費者が、主として居住地区付近で購入するもの及び地区間価格差のあるもの
B	168		168	取扱店舗が各市の中心的商店街にあるもの及び店舗間価格差のあるもの
C	86		86	地区間又は店舗間価格差の小さいもの
D		37	37	市内で価格・料金が均一か又はこれに近いもの
E		62	62	全国又は地方的に価格・料金が均一のもの
S	69		69	調査地区を設けず市内全域から調査するもの
家賃	2		2	借家に居住する世帯の家賃
計	490	99	589	

（注） は総務省統計局調査品目を含む調査数です。

6 調査範囲

9市のうちから価格調査地区（一般地区、繁華街地区）及び家賃調査地区を抽出します。

価格調査地区は、事業所・企業統計調査区から一定の方法で調査区を抽出し、その隣接する調査区を合わせて価格調査の1調査地区とし、その調査地区にある店舗等の中から経営規模の大きい順に抽出します。

家賃調査地区は、国勢調査区から無作為で調査地区を抽出し、その家賃調査地区内全部の借家の世帯主とします。

7 調査日

毎月12日を含む週の水曜日、木曜日又は金曜日を調査日とし、いずれか1日の価格又は料金を調査します。なお、生鮮魚介・野菜・果物及び切り花のうち約40品目については、調査日を含む前3日間の中値を調査します。

8 調査の方法

調査員が調査日に、先に選定した店舗を巡回し、現物を確認の上、他計申告により調査します。家賃調査は調査地区を3群に分け、3ヶ月に1度1群ずつ、調査日にその群の地区内をすべて調査します。

9 調査の系統

県 - 調査員 - 価格報告者（『5 調査品目』のうちA・B・C・S品目・家賃）

県 - 価格報告者（『5 調査品目』のうちD・E品目）

（注）E品目については総務省統計局の調査結果を使用しています。

10 集計と公表

県は、調査票を審査のうえ集計し、毎月調査月の翌月中に「神奈川県消費者物価指数 - 速報」として、また年間の集計結果を「神奈川県消費者物価指数年報」として公表します。

なお、公表結果については、統計課のホームページ、八口ファクスでも御覧いただけます。

統計課のホームページURL

<http://www.pref.kanagawa.jp/tokei/tokei/>

八口 - ファクス番号

(045) 212 - 0186 + ボックス番号

（注）ボックス番号は毎月変わりますので、お問い合わせ下さい。

調査結果の概要

1 平成16年平均消費者物価指数の概況

- 総合指数は前年比(-)0.1%で6年連続下落 -

平成16年平均神奈川県消費者物価指数は、平成12年を100とした総合指数で98.2となり、前年平均に比べ(-)0.1%下落しました。

平成16年は、秋の天候不順の影響により生鮮野菜などが上昇したものの、下落傾向にある教養娯楽用耐久財などが前年を下回る水準で推移したことなどにより、平成11年以降6年連続の下落となりましたが、前年と下落幅は変わりませんでした。

生鮮食品を除く総合指数は98.0となり、前年平均に比べ(-)0.3%で、平成10年以降7年連続の下落となりました。

〔月別前年比の概況〕

月別の総合指数の動きを前年同月比でみると、1月は、冷夏による平成15年産米の不作の影響により「穀類」が前年の水準を上回ったものの、「教養娯楽用耐久財」が前年の水準を大きく下回ったことなどにより、(-)0.4%の下落となりました。

2月・3月は、「果物」「肉類」などの食料が前年同月を上回る水準だったことなどにより、それぞれ(-)0.1%の下落に縮小したものの、4月は電気代・都市ガス代の値下げや

図1 神奈川県消費者物価指数の推移

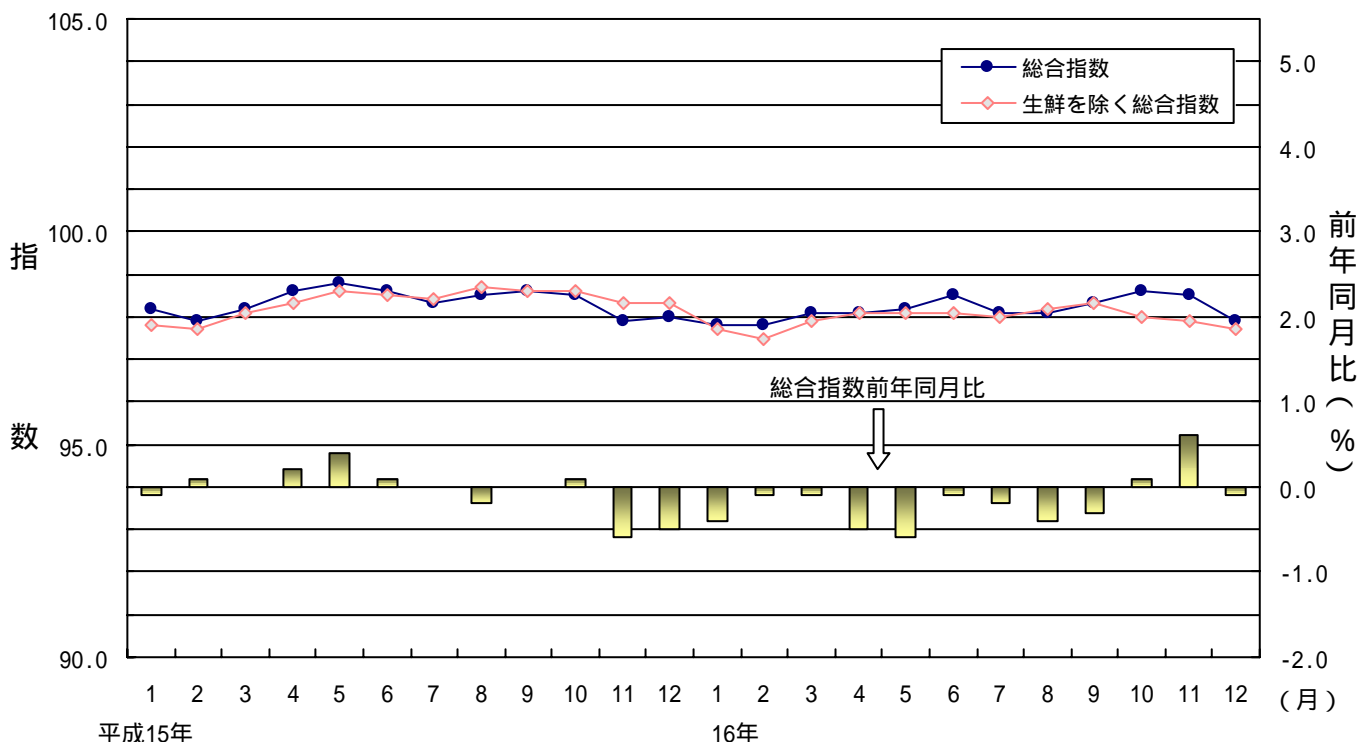

平成15年4月の診療代の上昇の影響が剥落したことなどにより(-)0.5%の下落となり、5月には「家賃」の下落などで(-)0.6%と下落幅が拡大しました。

6月は「生鮮野菜」などの値上がりにより(-)0.1%の下落に縮小、7月は前年7月のたばこ税の引き上げの影響が剥落したことなどにより(-)0.2%の下落となりました。

8月・9月はそれぞれ(-)0.4%、(-)0.3%と推移しましたが、10月は台風や長雨による天候不順の影響で「生鮮野菜」が値上がりしたことなどにより(+)0.1%と平成15年10月以来、1年ぶりに上昇に転じ、11月には天候不順が継続したことによる「生鮮野菜」の大幅な高騰により(+)0.6%と上昇幅が拡大しました。

12月は、天候の回復により「生鮮野菜」が値下がりしたこと及び、「穀類」が10月からの新米の出回りにより下落していることなどにより、(-)0.1%と再び下落に転じました。

なお、生鮮食品を除く総合指数は、1月から12月まで12ヶ月連続してマイナスで推移しました。

〔10大費目別前年比の概況〕

10大費目別の主な動きを前年比で見ると、下落した費目は7費目あり、「家具・家事用品」が家庭用耐久財（電気冷蔵庫等）などの値下がりにより(-)3.1%、「被服及び履物」が履物類などの値下がりにより(-)1.6%、「教養娯楽」が教養娯楽用耐久財（パソコン等）などの値下がりにより(-)1.4%下落し、「住居」、「光熱・水道」、「保健医療」、「交通通信」は1%未満の下落となりました。

表1 平成16年費目別指数および前年比

区 分 費 目		平成12年(2000年) = 100	
		平成16年 指 数	前年比 (%)
総 合		98.2	-0.1
食 料		100.7	1.3
住 居		97.8	-0.7
光 熱 ・ 水 道		98.1	-0.6
家 具 ・ 家 事 用 品		93.6	-3.1
被 服 及 び 履 物		92.9	-1.6
保 健 医 療		104.1	-0.3
交 通 通 信		98.3	-0.2
教 育		103.9	0.5
教 養 娯 楽		91.4	-1.4
諸 雑 費		102.5	0.6
持家の帰属家賃を除く総合		98.2	-0.1
持家の帰属家賃を除く住居		98.0	-0.1
生鮮食品を除く総合		98.0	-0.3
生鮮食品を除く食料		100.3	0.8

上昇した費目は3費目あり、「食料」が生鮮野菜の値上がりなどにより(+)1.3%上昇し、「諸雑費」、「教育」が1%未満の上昇となりました。

〔最近の総合指数の概況〕

平成12年

生鮮野菜および生鮮果物などが値下がりしたことや、下落傾向にある家庭用耐久財などが前年を下回る水準で推移したことなどにより、2年連続の下落となりました。

平成13年

下落傾向にある教養娯楽用耐久財などが前年を下回る水準で推移したことなどにより、3年連続の下落となりました

平成14年

下落傾向にある教養娯楽用耐久財などが前年を下回る水準で推移したことなどにより、4年連続の下落となりました。

平成15年

パソコン等の教養娯楽用耐久財が引き続き下落傾向で推移したことや、衣料が下落したことなどにより、下落幅は縮小しましたが、5年連続の下落となりました。

表2 費目別指数の推移

区分 費目	平成12年(2000年) = 100							
	平成12年		平成13年		平成14年		平成15年	
	指数	前年比(%)	指数	前年比(%)	指数	前年比(%)	指数	前年比(%)
総合	100.0	-0.7	99.1	-0.9	98.4	-0.7	98.3	-0.1
食料	100.0	-1.8	99.5	-0.5	99.2	-0.3	99.4	0.2
住居	100.0	-0.4	99.4	-0.6	98.8	-0.6	98.5	-0.3
光熱・水道	100.0	1.8	100.8	0.8	98.9	-1.9	98.7	-0.2
家具・家事用品	100.0	-3.8	97.4	-2.6	96.4	-1.0	96.6	0.2
被服及び履物	100.0	-0.4	97.5	-2.5	95.7	-1.8	94.4	-1.4
保健医療	100.0	-1.1	101.1	1.1	100.4	-0.7	104.4	4.0
交通通信	100.0	0.2	98.8	-1.2	98.4	-0.4	98.5	0.1
教育	100.0	0.7	101.8	1.8	103.6	1.8	103.4	-0.2
教養娯楽	100.0	-0.8	96.9	-3.1	94.1	-2.9	92.7	-1.5
諸雑費	100.0	-0.2	100.1	0.2	100.3	0.2	101.9	1.6

2 物価の月別の動き

〔前月比からみた各月の動き〕

〈1月〉野菜・海藻などの値上がりにより「食料」などが上昇したものの、衣料などの値下がりにより「被服及び履物」が、教養娯楽サービスなどの値下がりにより「教養娯楽」が下落したことなどにより、総合指数で(-)0.2%下落しました。

〈2月〉野菜・海藻などの値上がりにより「食料」などが上昇したものの、衣料などの値下がりにより「被服及び履物」が下落したことなどにより、総合指数は前月と変わりませんでした。

〈3月〉家賃の値下がりにより「住居」などが下落したものの、教養娯楽サービスなどの値上がりにより「教養娯楽」が、衣料などの値上がりにより「被服及び履物」が上昇したことなどにより、総合指数で(+)0.3%上昇しました。

表3 総合指数月別推移

平成12年(2000年) = 100

区分 年月	平成15年			平成16年		
	指数	前月比(%)	前年同月比(%)	指数	前月比(%)	前年同月比(%)
年平均	98.3	-	-0.1	98.2	-	-0.1
1月	98.2	-0.3	-0.1	97.8	-0.2	-0.4
2月	97.9	-0.3	0.1	97.8	0.0	-0.1
3月	98.2	0.3	0.0	98.1	0.3	-0.1
4月	98.6	0.4	0.2	98.1	0.0	-0.5
5月	98.8	0.2	0.4	98.2	0.1	-0.6
6月	98.6	-0.2	0.1	98.5	0.3	-0.1
7月	98.3	-0.3	0.0	98.1	-0.4	-0.2
8月	98.5	0.2	-0.2	98.1	0.0	-0.4
9月	98.6	0.1	0.0	98.3	0.2	-0.3
10月	98.5	-0.1	0.1	98.6	0.3	0.1
11月	97.9	-0.6	-0.6	98.5	-0.1	0.6
12月	98.0	0.1	-0.5	97.9	-0.6	-0.1

(注) は前年比

- 〈4月〉衣料などの値上がりにより「被服及び履物」などが上昇したものの、果物などの値下がりにより「食料」が下落したことなどにより、総合指数は前月と変わりませんでした。
- 〈5月〉家賃の値下がりにより「住居」などが下落したものの、果物などの値上がりにより「食料」が、衣料などの値上がりにより「被服及び履物」が上昇したことなどにより、総合指数で(+) 0.1% 上昇しました。
- 〈6月〉衣料などの値下がりにより「被服及び履物」などが下落したものの、野菜・海藻などの値上がりにより「食料」が、自動車等関係費の値上がりにより「交通通信」が上昇したことなどにより、総合指数で(+) 0.3% 上昇しました。
- 〈7月〉教養娯楽サービスなどの値上がりにより「教養娯楽」などが上昇したものの、野菜・海藻などの値下がりにより「食料」が、衣料などの値下がりにより「被服及び履物」が下落したことなどにより、総合指数で(-) 0.4% 下落しました。
- 〈8月〉教養娯楽サービスなどの値上がりにより「教養娯楽」などが上昇したものの、野菜・海藻などの値下がりにより「食料」が下落したことなどにより、総合指数は前月と変わりませんでした。
- 〈9月〉教養娯楽サービスなどの値下がりにより「教養娯楽」などが下落したものの、衣料などの値上がりにより「被服及び履物」が、野菜・海藻などの値上がりにより「食料」が上昇したことなどにより、総合指数で(+) 0.2% 上昇しました。
- 〈10月〉教養娯楽サービスの値下がりにより「教養娯楽」などが下落したものの、野菜・海藻などの値上がりにより「食料」が、理美容用品などの値上がりにより「諸雑費」が上昇したことなどにより、総合指数で(+) 0.3% 上昇しました。
- 〈11月〉衣料などの値上がりにより「被服及び履物」などが上昇したものの、教養娯楽サービスなどの値下がりにより「教養娯楽」が、通信などの値下がりにより「交通通信」が下落したことなどにより、総合指数で(-) 0.1% 下落しました。
- 〈12月〉教養娯楽サービスなどの値上がりにより「教養娯楽」などが上昇したものの、野菜・海藻などの値下がりにより「食料」が、衣料などの値下がりにより「被服及び履物」が下落したことなどにより、総合指数で(-) 0.6% 下落しました。

〔 公共料金等の動き 〕

(凡例) : 値上げ
: 値下げ

月	値上・値下	品 目	内 容
1月		電気代	燃料費調整
		都市ガス代	原料費調整
		自動車保険料(任意)	保険料改定
2月		自動車保険料(任意)	保険料改定
4月		電気代	燃料費調整
		都市ガス代	原料費調整
		診療代	医療保険制度改正(診療報酬改定)
		自動車保険料(任意)	保険料改定
		公立高校授業料	
		下水道料	2市
6月		自動車保険料(任意)	保険料改定
		移動電話通信料	割引料金の改定(一部の移動電話通信会社)
7月		自動車保険料(任意)	保険料改定
		移動電話通信料	割引料金の廃止(一部の移動電話通信会社)
8月		自動車保険料(任意)	保険料改定
		固定電話通信料	級局変更による基本料金改定(1市)
10月		電気代	料金改定
		都市ガス代	原料費調整
11月		固定電話通信料	料金改定

公共料金とは

財・サービス分類(P79 財・サービス分類表参照)の「電気・都市ガス・水道」及び「公共サービス」に含まれる料金の主な動きをあげました。

ただし、航空運賃、料金(JR)などの季節的料金変化は除いています。

3 10大費目別にみた指数の動き

【食料】100.7 前年比(+)**1.3%**

主な内訳

果物...99.7 前年比(+)**4.9%**

そのうち、生鮮果物は99.6、前年比(+)**5.7%**になりました。

かき、りんご、もも、すいか、みかん、さくらんぼ、ぶどうなどが値上がりしました。

野菜・海藻...105.6 前年比(+)**4.3%**

そのうち、生鮮野菜は109.9、前年比(+)**7.6%**になりました。

ほうれんそう、レタス、はくさい、ねぎ、ブロッコリー、だいこん、えだまめ、れんこん、かぼちゃなどが値上がりしました。

穀類...106.1 前年比(+)**3.0%**

もち米、国産米などが値上がりしました。

肉類...106.0 前年比(+)**2.9%**

牛肉（輸入品）、レバーなどが値上がりしました。

菓子類...98.1 前年比(+)**1.3%**

ようかん、シュークリーム、ポテトチップスなどが値上がりしました。

外食...100.5 前年比(+)**1.2%**

牛丼、ハンバーグ、天丼、にぎりずしなどが値上がりしました。

乳卵類...97.8 前年比(+)**0.8%**

チーズ（輸入品）、バター、鶏卵などが値上がりしました。

飲料...93.9 前年比(-)**1.7%**

魚介類...97.5 前年比(-)**1.3%**

そのうち、生鮮魚介は96.7、前年比(-)**1.6%**になりました。

酒類...97.9 前年比(-)**0.4%**

調理食品...101.0 前年比(-)**0.4%**

油脂・調味料...96.3 前年比(-)**0.2%**

図2 食料指数の動き



図3 生鮮果物指数の動き



図4 生鮮野菜指数の動き

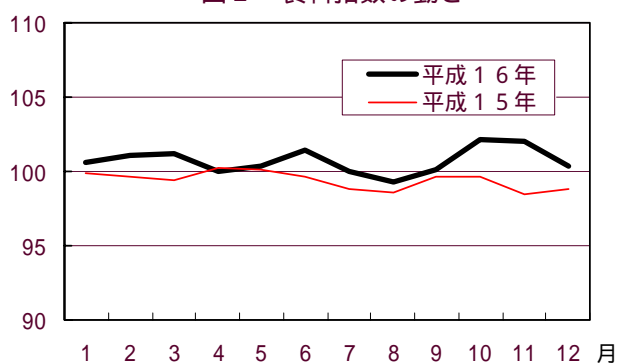

図5 生鮮魚介指数の動き

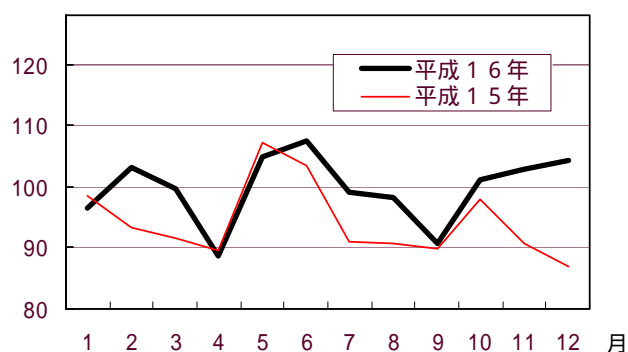

【住居】97.8 前年比(-)0.7%

主な内訳

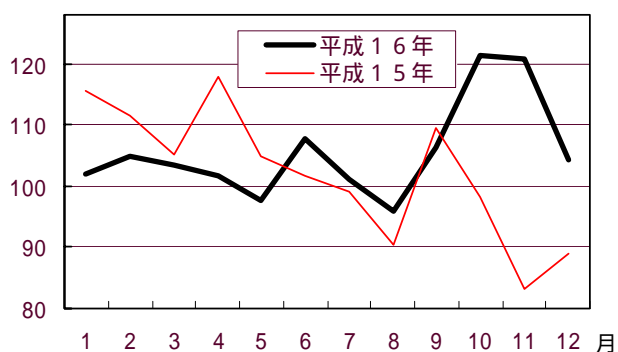
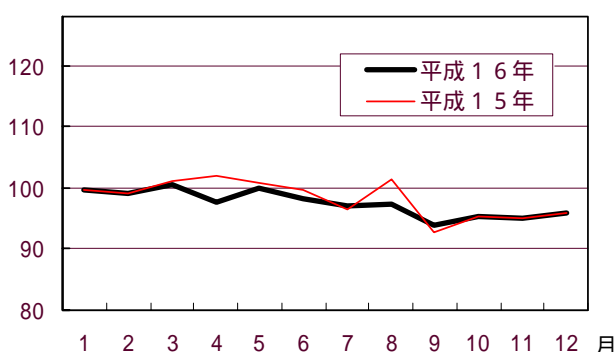
家賃...98.0 前年比(-)0.8%

家賃（民営）などが値下がりしました。

設備・修繕維持...96.4 前年比(+)0.7%

温水洗浄便座、板材などが値上がりしました。

【光熱・水道】98.1 前年比(-)0.6%

主な内訳

光熱料...95.8 前年比(-)1.0%

電気代、都市ガス代、プロパンガスが値下がりしました。

上下水道料...105.0 前年比(+)0.8%

下水道料が値上がりしました。

【家具・家事用品】93.6 前年比(-)3.1%

主な内訳

家庭用耐久財...77.1 前年比(-)9.6%

電気ごたつ、電気冷蔵庫、温風ヒーター、電気洗濯機、ミシン、電子レンジ、ルームエアコン、洋服だんす、食堂セットなどが値下がりしました。

他の家具・家事用品...101.8 前年比(-)0.4%

ベッド、蛍光灯、毛布などが値下がりしました。

【被服及び履物】92.9 前年比(-)1.6%

主な内訳

履物類...93.5 前年比(-)3.4%

男子靴などが値下がりしました。

生地・他の被服類...100.1 前年比(-)2.2%

子供タイツ、ネクタイ、男子靴下（冬物）、婦人ソックスなどが値下がりしました。

シャツ・セーター・下着類...89.9 前年比(-)2.0%

スポーツシャツ（長袖）、ブラウス（半袖）などが値下がりしました。

衣料...92.0 前年比(-)1.0%

婦人スーツ（合物）、婦人スラックス（冬物）、

婦人コート、背広服（冬物）などが値下がりしました。

被服関連サービス...100.1 前年比(+)0.4

履物修理代などが値上がりしました。

図6 住居指数の動き



図7 光熱・水道指数の動き



図8 家具・家事用品指数の動き

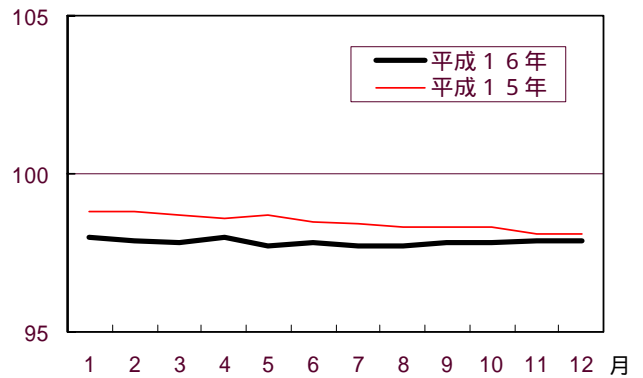

図9 被服及び履物指数の動き

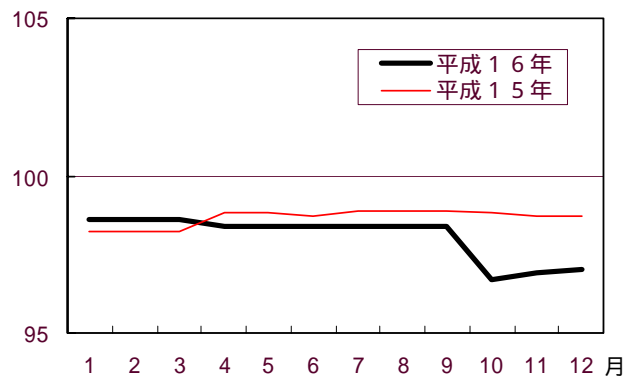

【保健医療】104.1 前年比(-)0.3%

主な内訳

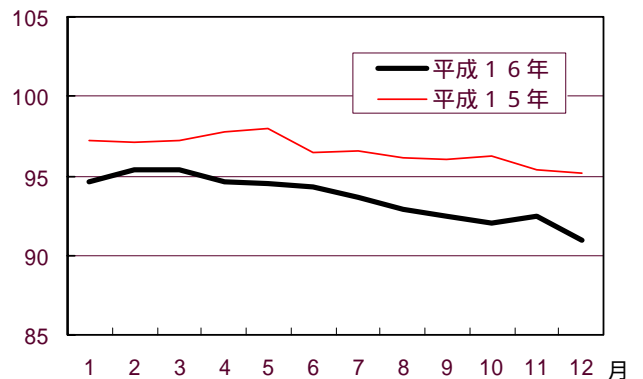
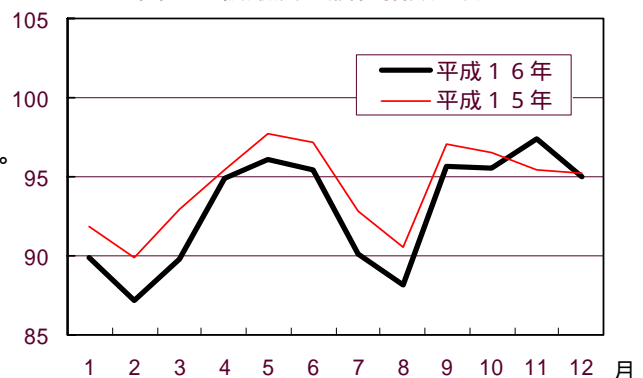
保健医療用品・器具...96.1 前年比(-)3.3%

コンタクトレンズ用剤、紙おむつ、生理用紙綿などが値下がりしました。

医薬品・健康保持用摂取品...96.5 前年比(-)0.4%

目薬、皮膚病薬、解熱鎮痛剤、感冒薬などが値下がりしました。

保健医療サービス...110.6 前年比(+0.8%

診療代などが値上がりしました。

図10 保健医療指数の動き

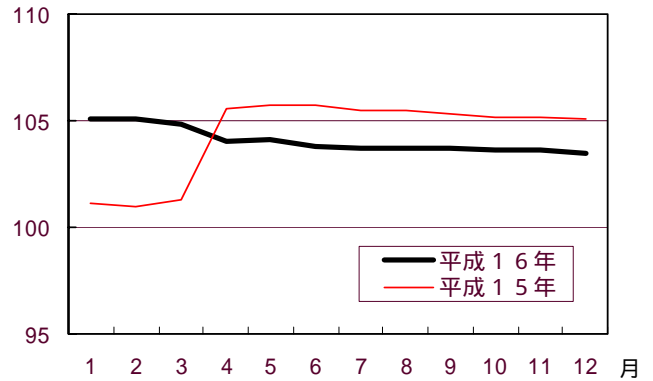

【交通通信】98.3 前年比(-)0.2%

主な内訳

交通...100.6 前年比(+0.2%

航空運賃が値上がりしました。

自動車等関係費...100.0 前年比0.0%

通信...91.5 前年比(-)1.1%

通信機器、固定電話通信料が値下がりしました。

図11 交通通信指数の動き

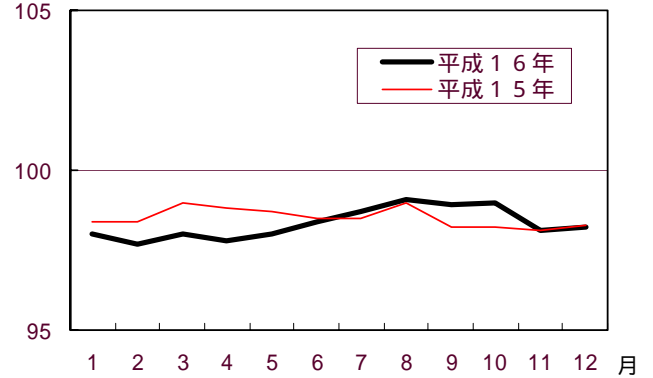

【教育】103.9 前年比(+0.5%

主な内訳

授業料等...103.1 前年比(+0.6%

公立高校授業料、国立大学授業料、私立幼稚園保育料などが値上がりしました。

その他教育...105.7 前年比(-)0.1%

教科書が値下がりしました。

図12 教育指数の動き

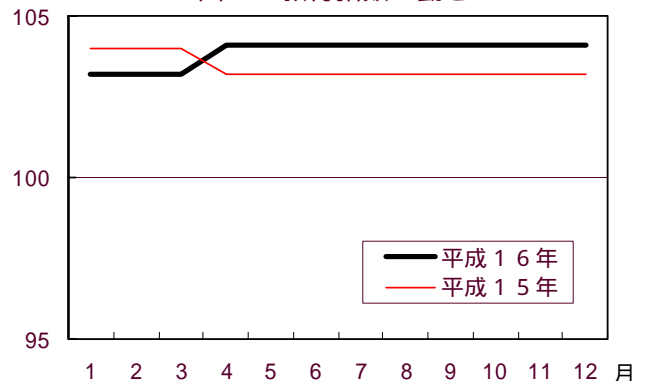

【教養娯楽】91.4 前年比(-)1.4%

主な内訳

教養娯楽用耐久財...53.0 前年比(-)12.1%

パソコン、カメラ、パソコン用プリンタ、ビデオカメラなどが値下がりしました。

教養娯楽用品...91.8 前年比(-)1.7%

ゴルフクラブ、テレビゲーム、オーディオ記録媒体、組立がん具などが値下がりしました。

教養娯楽サービス...96.0 前年比(-)0.5%

外国パック旅行、カラオケルーム使用料、獣医代などが値下がりしました。

書籍・他の印刷物...101.1 前年比(+0.6%

少年誌、週刊誌などが値上がりしました。

図13 教養娯楽指数の動き

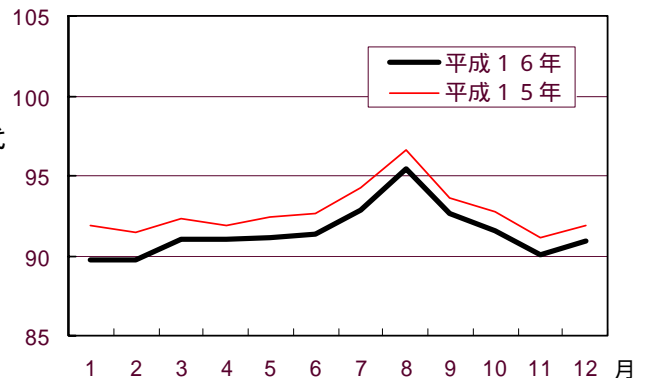

【諸雑費】102.5 前年比(+) 0.6%

主な内訳

身の回り用品...107.9 前年比(-) 1.3%

旅行用かばん、ハンドバッグ、通学用かばんなどが値上がりしました。

たばこ...108.2 前年比(+) 3.9%

たばこ、たばこ（輸入品）が値上がりしました。

理美容サービス...100.9 前年比(+) 0.4%

ヘアカラーリング代などが値上がりしました。

理美容用品...97.5 前年比(+) 0.6%

化粧水などが値上がりしました。

その他...101.7 前年比(-) 0.1%

通所介護料が値下がりしました。

図14 諸雑費指数の動き



表4 10大費目の月別指数

平成12年(2000年) = 100

費目 年月	諸雑費											持家の 帰属家賃 を除く 総合	持家の 帰属家賃 を除く 住居	生鮮食品 を除く 総合	生鮮食品 を除く 食料
	総合	食料	住居	光熱 ・ 水道	家具・ 家事 用品	被服 及び 履物	保健 医療	交通 通信	教育	教養 娯楽	諸雑費	持家の 帰属家賃 を除く 総合	持家の 帰属家賃 を除く 住居	生鮮食品 を除く 総合	生鮮食品 を除く 食料
16年平均	98.2	100.7	97.8	98.1	93.6	92.9	104.1	98.3	103.9	91.4	102.5	98.2	98.0	98.0	100.3
前年比(%)	-0.1	1.3	-0.7	-0.6	-3.1	-1.6	-0.3	-0.2	0.5	-1.4	0.6	-0.1	-0.1	-0.3	0.8
16年1月	97.8	100.6	98.0	98.6	94.6	89.9	105.1	98.0	103.2	89.7	102.8	97.8	98.0	97.7	100.6
2月	97.8	101.1	97.9	98.6	95.4	87.2	105.1	97.7	103.2	89.7	102.6	97.8	97.9	97.5	100.5
3月	98.1	101.2	97.8	98.6	95.4	89.8	104.8	98.0	103.2	91.0	102.6	98.2	97.8	97.9	100.8
4月	98.1	100.0	98.0	98.4	94.6	94.9	104.0	97.8	104.1	91.0	102.6	98.1	98.0	98.1	100.3
5月	98.2	100.4	97.7	98.4	94.5	96.1	104.1	98.0	104.1	91.1	102.3	98.3	97.9	98.1	100.4
6月	98.5	101.4	97.8	98.4	94.3	95.4	103.8	98.4	104.1	91.3	102.3	98.6	98.0	98.1	100.3
7月	98.1	100.0	97.7	98.4	93.7	90.1	103.7	98.7	104.1	92.9	102.4	98.2	97.9	98.0	100.1
8月	98.1	99.3	97.7	98.4	92.9	88.1	103.7	99.1	104.1	95.4	102.1	98.2	97.9	98.2	99.9
9月	98.3	100.1	97.8	98.4	92.5	95.7	103.7	98.9	104.1	92.6	102.3	98.4	98.2	98.3	100.3
10月	98.6	102.1	97.8	96.7	92.0	95.5	103.6	99.0	104.1	91.6	102.9	98.8	98.0	98.0	100.1
11月	98.5	102.0	97.9	96.9	92.5	97.4	103.6	98.1	104.1	90.1	102.8	98.6	98.3	97.9	100.0
12月	97.9	100.3	97.9	97.0	90.9	95.0	103.5	98.2	104.1	90.9	102.4	97.9	98.3	97.7	99.9

4 寄与度・寄与率からみた動き

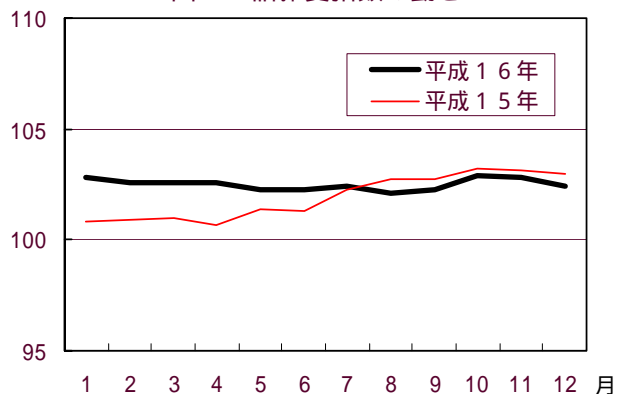
- 教養娯楽指数及び住居指数が総合指数の下落に寄与 -

10大費目別に寄与度（どの費目の指数の変動が、総合指数の変動にどれだけ影響を与えたかを示すもの）をみると、平成16年の前年比(-)0.1%のうち、下落に寄与した費目、上昇に寄与した費目は、次のとおりになりました。

下落に寄与した費目（7費目）		上昇に寄与した費目（3費目）	
教養娯楽指数	- 0.16	食料指数	+ 0.35
住居指数	- 0.16	諸雑費指数	+ 0.03
家具・家事用品指数	- 0.10	教育指数	+ 0.02
被服及び履物指数	- 0.08		
光熱・水道指数	- 0.04		
交通通信指数	- 0.03		
保健医療指数	- 0.01		

中分類別にみると、家賃が(-)0.16、教養娯楽用耐久財が(-)0.09、家庭用耐久財が(-)0.09など18の中分類が下落に寄与しました。一方、野菜・海藻が(+0.13、外食が(+0.08、穀類が(+0.07など15の中分類が上昇に寄与しました。

また、10大費目別に寄与率（寄与度を百分率で示したもの）をみても、教養娯楽指数が(+160.0%、食料が(-)350.0%と総合指数の変動に大きな影響を与えていることがわかります。

(%) 図15 前年比（10大費目別）



図16 寄与度（10大費目別）



表5 前年比・寄与度・寄与率

平成12年(2000) = 100

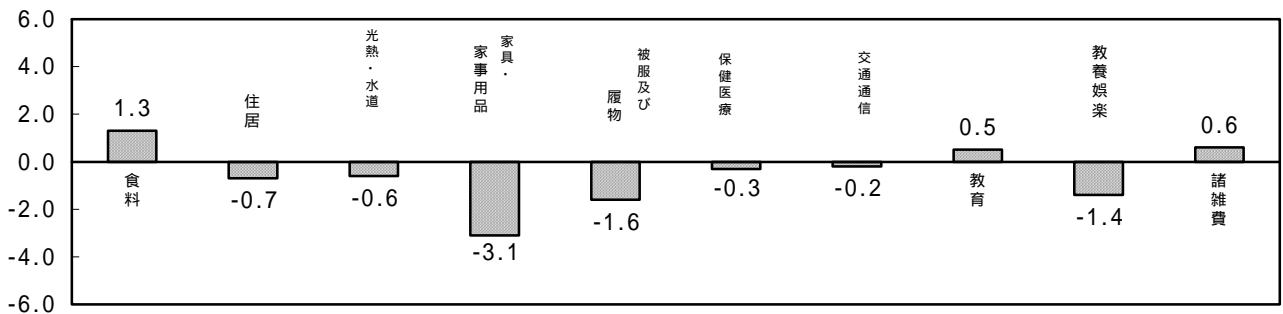
区分 費目	ウエイト	平成15年 指数	平成16年 指数			
			前年比(%)	寄与度	寄与率(%)	
総合指数	10,000	98.3	98.2	-0.1	-0.10	100.0
食料指数	2,609	99.4	100.7	1.3	0.35	-350.0
穀類	222	103.0	106.1	3.0	0.07	-70.0
魚介類	91	98.8	97.5	-1.3	-0.01	10.0
*生鮮魚介	153	98.3	96.7	-1.6	-0.02	20.0
肉類	181	103.0	106.0	2.9	0.06	-60.0
乳卵類	110	97.0	97.8	0.8	0.01	-10.0
野菜・海藻	290	101.2	105.6	4.3	0.13	-130.0
*生鮮野菜	180	102.1	109.9	7.6	0.14	-140.0
果物	106	95.0	99.7	4.9	0.05	-50.0
*生鮮果物	101	94.2	99.6	5.7	0.06	-60.0
油脂・調味料	97	96.5	96.3	-0.2	0.00	0.0
菓子類	213	96.8	98.1	1.3	0.03	-30.0
調理食品	245	101.4	101.0	-0.4	-0.01	10.0
飲料	139	95.5	93.9	-1.7	-0.02	20.0
酒類	126	98.3	97.9	-0.4	-0.01	10.0
外食	628	99.3	100.5	1.2	0.08	-80.0
住居指数	2,224	98.5	97.8	-0.7	-0.16	160.0
家賃	1,955	98.8	98.0	-0.8	-0.16	160.0
設備修繕・維持	269	95.7	96.4	0.7	0.02	-20.0
光熱・水道指数	602	98.7	98.1	-0.6	-0.04	40.0
光熱料	454	96.8	95.8	-1.0	-0.05	50.0
上下水道料	148	104.2	105.0	0.8	0.01	-10.0
家具・家事用品指数	339	96.6	93.6	-3.1	-0.10	100.0
家庭用耐久財	110	85.3	77.1	-9.6	-0.09	90.0
他の家具・家事用品	229	102.2	101.8	-0.4	-0.01	10.0
被服及び履物指数	533	94.4	92.9	-1.6	-0.08	80.0
衣料	234	92.9	92.0	-1.0	-0.02	20.0
シャツ・セーター・下着類	150	91.7	89.9	-2.0	-0.03	30.0
生地・他の被服類	50	102.4	100.1	-2.2	-0.01	10.0
履物	60	96.8	93.5	-3.4	-0.02	20.0
被服関連サービス	38	99.7	100.1	0.4	0.00	0.0
保健医療指数	353	104.4	104.1	-0.3	-0.01	10.0
医薬品・健康保持用摂取品	95	96.9	96.5	-0.4	0.00	0.0
保健医療用品・器具	69	99.4	96.1	-3.3	-0.02	20.0
保健医療サービス	189	109.7	110.6	0.8	0.02	-20.0
交通通信指数	1,294	98.5	98.3	-0.2	-0.03	30.0
交通	340	100.4	100.6	0.2	0.01	-10.0
自動車等関係費	673	100.0	100.0	0.0	0.00	0.0
通信	281	92.5	91.5	-1.1	-0.03	30.0
教育指数	443	103.4	103.9	0.5	0.02	-20.0
授業料等	331	102.5	103.1	0.6	0.02	-20.0
その他教育	111	105.8	105.7	-0.1	0.00	0.0
教養娯楽指数	1,188	92.7	91.4	-1.4	-0.16	160.0
教養娯楽用耐久財	122	60.3	53.0	-12.1	-0.09	90.0
教養娯楽用品	238	93.4	91.8	-1.7	-0.04	40.0
書籍・他の印刷物	161	100.5	101.1	0.6	0.01	-10.0
教養娯楽サービス	666	96.5	96.0	-0.5	-0.03	30.0
諸雑費指数	417	101.9	102.5	0.6	0.03	-30.0
理美容サービス	110	100.5	100.9	0.4	0.00	0.0
理美容用品	114	96.9	97.5	0.6	0.01	-10.0
身の回り用品	84	109.3	107.9	-1.3	-0.01	10.0
たばこ	60	104.1	108.2	3.9	0.03	-30.0
その他の	49	101.8	101.7	-0.1	0.00	0.0

*小分類項目

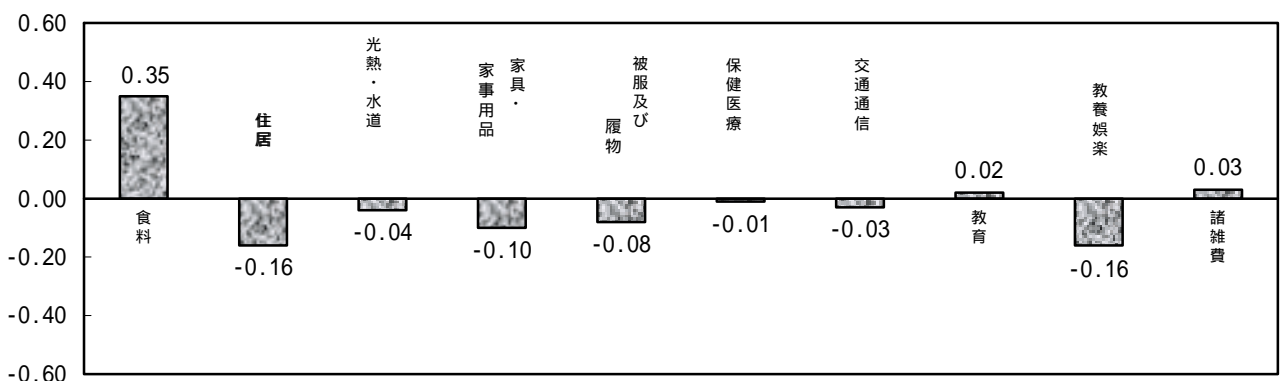
5 財・サービス分類指数からみた動き

- 財は0.0%、サービスは(-)0.3%の下落 -

平成16年の消費者物価指数を財・サービス分類指数で見ると、財は 97.2 となり、前年と変わりませんでした。

主な内訳をみると、農水畜産物が(+) 4.4% 、出版物が(+) 0.5% と上昇しましたが、工業製品は(-) 0.9% 、電気・都市ガス・水道は(-) 1.0% の下落となりました。

サービスは99.0となり、前年比で(-) 0.3% と、下落に転じました。

主な内訳をみると、公共サービスは、家事関連サービスや運輸・通信関連サービスの値下がりにより(-) 0.3% 下落しました。また、一般サービスも、民営家賃などの値下がりにより(-) 0.2% 下落しました。

図17 財・サービス分類指数の推移



表6 財・サービス分類指数と前年比

平成12年(2000年) = 100

費目	区分	ウエイト	平成15年			平成16年	
			指数	指数	前年比(%)	指数	前年比(%)
総	合	10,000	98.3	98.2		-0.1	
	財	4,722	97.2	97.2		0.0	
	農水畜産物	721	100.0	104.4		4.4	
	生鮮商品	627	99.7	103.6		3.9	
	切り花	34	100.7	101.6		0.9	
	生鮮果物	101	94.2	99.6		5.7	
	生鮮野菜	180	102.1	109.9		7.6	
	鶏卵	22	93.5	97.6		4.4	
	生鮮肉	137	103.0	107.2		4.1	
	生鮮魚介	153	98.3	96.7		-1.6	
	他の農水畜産物	94	101.6	110.1		8.4	
	工業製品	3,373	96.4	95.5		-0.9	
	食料工業製品	1,294	99.2	98.7		-0.5	
	大企業性製品	548	97.7	96.9		-0.8	
	中小企業性製品	746	100.2	100.1		-0.1	
	繊維製品	518	94.4	93.4		-1.1	
	大企業性製品	12	97.2	97.2		0.0	
	中小企業性製品	506	94.3	93.3		-1.1	
	石油製品	214	99.7	103.7		4.0	
	他の工業製品	1,347	93.9	91.9		-2.1	
	大企業性製品	1,055	93.1	91.2		-2.0	
	中小企業性製品	292	97.2	94.7		-2.6	
	電気・都市ガス・水道	456	97.6	96.6		-1.0	
	出版物	172	100.6	101.1		0.5	
	サービス	5,278	99.3	99.0		-0.3	
	公共サービス	1,299	101.2	100.9		-0.3	
	公営・公団公社家賃	62	103.3	105.0		1.6	
	家事関連サービス	289	103.5	101.5		-1.9	
	医療・福祉関連サービス	185	110.1	111.0		0.8	
	運輸・通信関連サービス	610	97.2	97.0		-0.2	
	教育関連サービス	41	104.1	106.6		2.4	
	教養娯楽関連サービス	112	99.3	99.3		0.0	
	一般サービス	3,979	98.7	98.5		-0.2	
	外食	628	99.4	100.5		1.1	
	民営家賃	382	98.9	97.9		-1.0	
	持家の帰属家賃	1,511	98.7	97.7		-1.0	
	他のサービス	1,458	98.6	98.4		-0.2	
	家事関連サービス	456	97.6	97.8		0.2	
	医療・福祉関連サービス	35	101.3	101.4		0.1	
	教育関連サービス	391	103.3	103.6		0.3	
	教養娯楽関連サービス	576	95.9	95.3		-0.6	

財・サービス分類指数とは、物価変動の要因や構造的分析を行うため、供給の側から「農水畜産物」、「工業製品」等に分類しなおした商品群によって計算された指数をいいます。

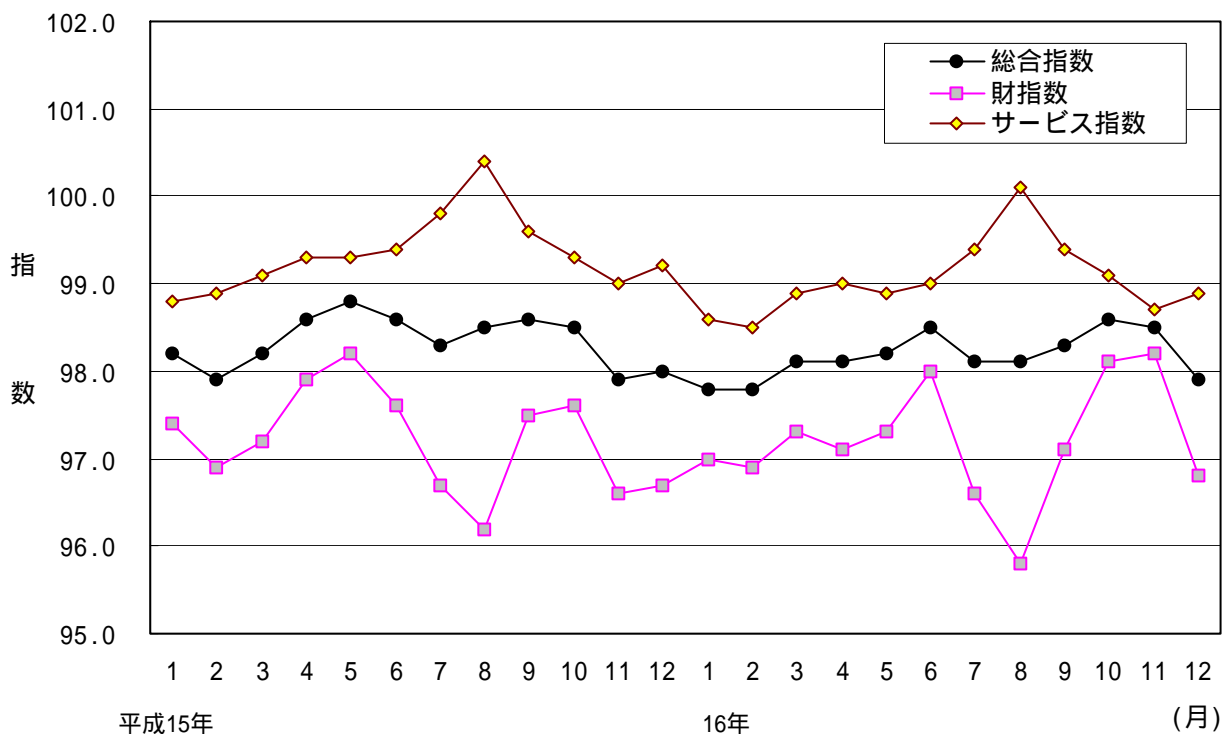
6 品目別価格指数の動き

品目別価格指数の主な動きを前年比で見ると、下落した品目では、「教養娯楽」の教養娯楽用耐久財及び「家具・家事用品」の家庭用耐久財が、あわせて上位 20 品目中 10 品目を占め、そのすべてが 10% 以上の下落となりました。なかでもパソコン（ノート型・デスクトップ型）及び電気ごたつは 25% 以上の下落となりました。

一方、上昇した品目では、「食料」の野菜・海藻が上位 20 品目中 8 品目を占め、そのすべてが 10% 以上の上昇となりました。なかでもほうれんそう、レタス及びはくさいは 20% 以上の上昇となりました。

表7 上昇・下落上位 20 品目
(平成 16 年)

上昇品目	前年比(%)	下落品目	前年比(%)
1もち米	38.7	1パソコン(ノート型)	-29.2
2ワンピース(合物)	32.1	2電気ごたつ	-28.2
3ほうれんそう	29.0	3パソコン(デスクトップ型)	-27.5
4温水洗浄便座	28.2	4スイートコーン缶詰	-27.0
5レタス	25.7	5電気冷蔵庫	-24.5
6はくさい	25.1	6温風ヒーター	-23.3
7牛どん	24.3	7ゴルフクラブ	-22.9
8牛肉(輸入品)	17.4	8カメラ	-22.5
9かき(果物)	17.1	9テレビゲーム	-20.2
10婦人Tシャツ(半袖)	17.0	10ベッド	-19.8
11ねぎ	16.1	11パソコン用プリンタ	-19.6
12りんご(ジョナゴールド)	15.0	12スポーツシャツ(長袖)	-19.0
13もも	14.5	13電気洗濯機	-17.8
14ブロッコリー	14.3	14婦人スーツ(合物)	-17.2
15だいこん	13.6	15ミシン	-16.2
16携帯オーディオ機器	13.3	16オーディオ記録媒体	-16.2
17りんご(ふじ)	12.9	17ブラウス(半袖)	-16.0
18えだまめ	12.8	18婦人スラックス(冬物)	-15.8
19れんこん	12.7	19電子レンジ	-14.6
20ようかん	12.6	20婦人コート	-14.2

(平成 15 年)

上昇品目	前年比(%)	下落品目	前年比(%)
1婦人スーツ(冬物)	29.6	1パソコン(ノート型)	-28.9
2ステレオセット	25.3	2パソコン(デスクトップ型)	-26.3
3たまねぎ	20.3	3温水洗浄便座	-20.7
4腕時計(輸入品)	16.9	4ワンピース(冬物)	-20.6
5ティシュペーパー	16.7	5ワンピース(合物)	-19.9
6ハンドバッグ(輸入品)	15.7	6女兒スカート(夏物)	-19.9
7スポーツシャツ(半袖)	15.0	7かつお	-18.3
8もち米	14.9	8食堂セット	-17.4
9いよかん	14.4	9ワンピース(夏物)	-16.1
10婦人服地	14.2	10テレビゲーム	-16.0
11キャベツ	13.9	11ブロッコリー	-15.6
12ばれいしょ	13.8	12ベッド	-14.7
13防虫剤	11.7	13子供セーター	-14.7
14婦人セーター(半袖)	11.7	14ビデオカメラ	-13.5
15ヘルスメーター	11.7	15落花生	-13.4
16あずき	11.6	16ながいも	-12.9
17干しあじ	10.9	17ペットフード(ドッグフード)	-12.5
18れんこん	10.9	18背広服(夏物)	-12.4
19シュークリーム	10.8	19レンタカー料金	-12.4
20たこ	10.6	20かぼちゃ	-12.3

注1：各品目ごとにウエイトが異なるため、上昇率の大きい品目と、総合指数の変動に大きな影響を与えた品目とは必ずしも一致しません。(P5 神奈川県消費者物価指数作成の概要 3 ウエイト参照)

注2：パソコン(ノート型・デスクトップ型)の指数は、POS情報による全機種の価格や販売数量のほか、ハードディスクの容量やモニタの種別などの各機種の特性を用いた、ヘドニック法という機能の向上分を価格に換算する算出法により、総務省が作成しています。

「卵」にみる指数の動き

「物価の優等生」と言われ、安定した動きを示していた鶏卵の価格に、平成16年は大きな変化がありました。

平成16年は、当初から記録的な低水準で価格が推移しました。その後、例年梅雨時には、生食を控える傾向が強くなることなどにより需要が落ち込み、通常相場は下落しますが、当年は逆に5月・6月と大きく上昇が続きました。この主な要因としては、年頭の「高病原性鳥インフルエンザ」発生による消費者の「卵」離れを懸念した生産者が、生産抑制を行い、結果、供給不足となったことなどが挙げられます。

その後、11月から12月に向けては、クリスマスケーキや鍋物など「卵」の需要が高まり、例年においても相場が上昇する時期を迎えたため、秋以降も右肩上がりの上昇となりました。

これを実際の指数で見ると、最も低かった1月が79.4だったのに対し、12月には129.2となり、1年間で62.7%も上昇したことになります。

「鶏卵」の指数の動き

平成12年(2000年) = 100

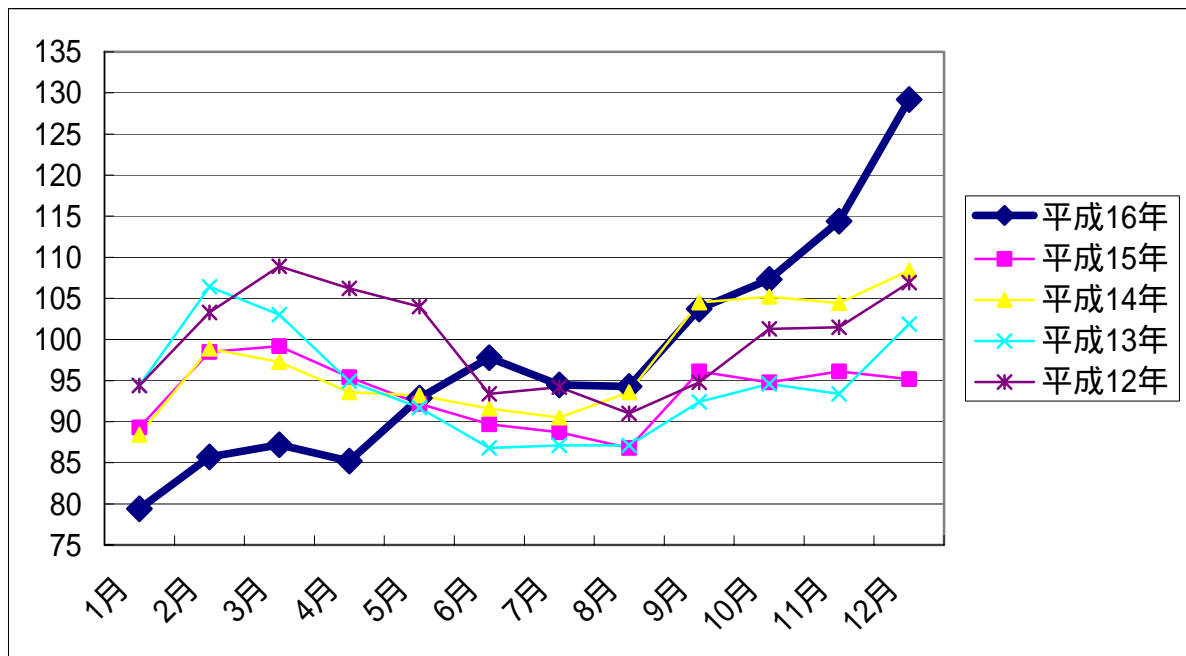

参考

平成16年度平均消費者物価指数の概況

(平成16年4月から平成17年3月まで)

- 総合指数は前年度比(-)0.2%で7年連続の下落 -

平成16年度平均神奈川県消費者物価指数は、平成12年を100とした総合指数で**98.1**となり、前年度平均に比べ(-)0.2%下落しました。

平成16年度は、家具・家事用品指数、保健医療指数、教養娯楽指数などが前年度を下回る水準で推移したことなどにより、平成10年度以降7年連続の下落となりました。

生鮮食品を除く総合指数は**97.8**となり、前年度平均に比べ(-)0.5%下落しました。

〔10大費目別前年度比の概況〕

10大費目別の主な動きを前年度比で見ると、下落した費目は7費目あり、「家具・家事用品」が家庭用耐久財などの値下がりにより(-)3.7%、「保健医療」が保健医療用品・器具などの値下がりにより(-)1.5%、「教養娯楽」が教養娯楽用耐久財(パソコン等)などの値下がりにより(-)1.2%、「光熱・水道」が光熱料の値下がりにより(-)1.2%下落し、「被服及び履物」、「住居」、「交通通信」は1%未満の下落となりました。

上昇した費目は3費目あり、「食料」が生鮮野菜などの値上がりにより(+)1.0%上昇し、「教育」、「諸雑費」は1%未満の上昇となりました。

〔財・サービス分類指数〕

財・サービス分類指数の動きで見ると、**財**は**97.0**となり(-)0.2%の下落となりました。これは、**工業製品**が他の工業製品などの値下がりにより(-)0.8%下落したことなどによるものです。

サービスは**99.0**となり(-)0.3%の下落となりました。これは、**公共サービス**(家事関連サービスなど)が(-)0.9%下落したことなどによるものです。

表8 平成16年度平均 10大費目指数

平成12年(2000) = 100

費目	区分	平成15年度 指数	平成16年度指数		
			前年度比(%)	寄与度	
総合		98.3	98.1	-0.2	-0.20
食料		99.7	100.7	1.0	0.27
住居		98.3	97.9	-0.4	-0.09
光熱・水道		98.8	97.6	-1.2	-0.07
家具・家事用品		96.1	92.5	-3.7	-0.12
被服及び履物		93.7	92.9	-0.9	-0.04
保健医療		105.3	103.7	-1.5	-0.06
交通通信		98.3	98.2	-0.1	-0.01
教育		103.2	104.1	0.9	0.04
教養娯楽		92.3	91.2	-1.2	-0.13
諸雑費		102.4	102.5	0.1	0.00
持家の帰属家賃を除く総合		98.3	98.1	-0.2	-
持家の帰属家賃を除く住居		98.0	98.1	0.1	-
生鮮食品を除く総合		98.3	97.8	-0.5	-
生鮮食品を除く食料		99.9	100.1	0.2	-

表9 平成16年度平均 財・サービス分類指数

平成12年(2000) = 100

費目	区分	平成15年度 指数	平成16年度指数		
			前年度比(%)	寄与度	
	財	97.2	97.0	-0.2	-0.10
	農水畜産物	100.7	104.5	3.8	0.28
	生鮮商品	99.8	104.5	4.7	0.30
	他の農水畜産物	107.1	104.5	-2.4	-0.02
	工業製品	96.1	95.3	-0.8	-0.27
	食料工業製品	99.2	98.6	-0.6	-0.08
	繊維製品	93.6	93.4	-0.2	-0.01
	石油製品	99.4	105.5	6.1	0.13
	他の工業製品	93.7	91.4	-2.5	-0.31
	電気・都市ガス・水道	97.7	95.8	-1.9	-0.09
	出版物	100.7	101.1	0.4	0.01
	サービス	99.3	99.0	-0.3	-0.16
	公共サービス	101.4	100.5	-0.9	-0.12
	一般サービス	98.6	98.5	-0.1	-0.04
	外食	99.7	100.7	1.0	0.06
	民営家賃	98.6	97.9	-0.7	-0.03
	持家の帰属家賃	98.4	97.8	-0.6	-0.09
	他のサービス	98.3	98.5	0.2	0.03

統計表

利用上の注意

前月比（平成 12 年 1 月以前）、前年同月比、前年比については、過去の基準の指数で算出し、公表されたものを変えずにそのまま使用しています。

県平均指数は、総務省統計局が実施する小売物価統計調査の対象 5 市と神奈川県が独自に実施する神奈川県消費者物価統計調査の対象 4 市の結果をもとに算出しています。

市別指数は、平成 13 年 4 月から一部調査品目の価格取集数が減となりましたので、小売物価統計調査に基づく 5 市分のみ公表していましたが、県消費者物価統計調査対象の 4 市についても、平成 15 年 7 月から価格取集数を増したため公表することとしました。

また、各市ごとの平成 12 年の平均価格を 100 としているため、指数の大小がそのまま物価の地域差を示すものではありません。

第 1 表 主要指標

年月 区分	消費者物価指数								
	神奈川県				全国(1)				
	総合指数		持家の帰属家賃を除く 総合指数		総合指数		持家の帰属家賃を除く 総合指数		
	指数	前年比(%)	指数	前年比(%)	指数	前年比(%)	指数	前年比(%)	
昭和36年(1961)	19.5	5.3	
37年(1962)	20.9	6.8	
38年(1963)	21.3	22.4	7.6	
39年(1964)	22.2	4.0	23.3	3.9	
40年(1965)	23.5	6.1	24.8	6.6	
41年(1966)	24.7	5.2	26.1	5.1	
42年(1967)	25.7	3.8	27.1	4.0	
43年(1968)	26.9	4.7	28.6	5.3	
44年(1969)	28.4	5.8	30.1	5.2	
45年(1970)	30.7	8.1	31.8	...	32.4	7.7	
46年(1971)	32.9	7.1	33.9	6.3	34.3	6.1	
47年(1972)	34.8	5.7	35.5	4.9	35.9	4.5	
48年(1973)	39.1	12.2	39.6	11.7	40.1	11.7	
49年(1974)	48.3	23.7	48.8	23.2	49.9	24.5	
50年(1975)	53.8	11.3	54.5	11.7	55.8	11.8	
51年(1976)	58.8	9.3	59.7	9.4	61.1	9.3	
52年(1977)	63.8	8.6	64.5	8.1	66.0	8.1	
53年(1978)	66.6	4.3	67.3	4.2	68.4	3.8	
54年(1979)	69.1	3.8	69.8	3.7	70.9	3.6	
55年(1980)	74.9	8.3	75.2	7.7	76.6	8.0	
56年(1981)	79.1	5.7	78.8	4.9	80.3	4.9	
57年(1982)	81.7	3.2	81.1	2.8	82.5	2.7	
58年(1983)	83.2	1.9	82.5	1.9	84.0	1.9	
59年(1984)	85.2	2.4	84.4	2.3	85.9	2.2	
60年(1985)	85.5	...	86.9	2.0	86.1	2.0	87.6	2.1	
61年(1986)	86.1	0.7	87.1	0.2	86.7	0.6	88.0	0.4	
62年(1987)	86.3	0.3	87.0	-0.1	86.7	0.1	87.8	-0.2	
63年(1988)	87.2	1.0	87.7	0.8	87.3	0.7	88.2	0.5	
平成元年(1989)	89.7	2.9	90.0	2.7	89.3	2.3	90.3	2.3	
2年(1990)	92.8	3.5	93.2	3.6	92.1	3.1	93.1	3.1	
3年(1991)	96.4	3.8	96.8	3.8	95.1	3.3	96.1	3.3	
4年(1992)	98.5	2.2	98.6	1.8	96.7	1.6	97.7	1.6	
5年(1993)	99.6	1.1	99.4	0.9	98.0	1.3	98.8	1.1	
6年(1994)	100.2	0.6	99.9	0.5	98.6	0.7	99.3	0.5	
7年(1995)	99.8	-0.4	99.4	-0.5	98.5	-0.1	99.0	-0.3	
8年(1996)	99.8	0.0	99.5	0.1	98.6	0.1	99.0	0.0	
9年(1997)	100.9	1.1	100.8	1.3	100.4	1.8	100.6	1.6	
10年(1998)	101.2	0.3	101.3	0.5	101.0	0.6	101.3	0.7	
11年(1999)	100.7	-0.5	100.8	-0.5	100.7	-0.3	100.9	-0.4	
12年(2000)	100.0	-0.7	100.0	-0.8	100.0	-0.7	100.0	-0.9	
13年(2001)	99.1	-0.9	99.1	-0.9	99.3	-0.7	99.1	-0.9	
14年(2002)	98.4	-0.7	98.3	-0.8	98.4	-0.9	98.0	-1.1	
15年(2003)	98.3	-0.1	98.3	0.0	98.1	-0.3	97.7	-0.3	
16年(2004)	98.2	-0.1	98.2	-0.1	98.1	0.0	97.7	0.0	
平成15年(2003)	1月	98.2	-0.1	98.1	0.0	98.0	-0.4	97.5	-0.5
	2月	97.9	0.1	97.7	0.2	97.7	-0.2	97.2	-0.3
	3月	98.2	0.0	98.1	0.1	98.0	-0.1	97.5	-0.2
	4月	98.6	0.2	98.5	0.2	98.3	-0.1	98.0	0.0
	5月	98.8	0.4	98.8	0.5	98.5	-0.2	98.1	-0.3
	6月	98.6	0.1	98.6	0.2	98.2	-0.4	97.8	-0.5
	7月	98.3	0.0	98.2	0.0	98.0	-0.2	97.6	-0.3
	8月	98.5	-0.2	98.5	-0.2	98.2	-0.3	97.8	-0.4
	9月	98.6	0.0	98.6	0.1	98.3	-0.2	97.9	-0.2
	10月	98.5	0.1	98.5	0.2	98.3	0.0	97.9	-0.1
	11月	97.9	-0.6	97.8	-0.7	97.8	-0.5	97.4	-0.6
	12月	98.0	-0.5	98.0	-0.4	97.9	-0.4	97.5	-0.4
平成16年(2004)	1月	97.8	-0.4	97.8	-0.3	97.7	-0.3	97.2	-0.3
	2月	97.8	-0.1	97.8	0.1	97.7	0.0	97.2	0.0
	3月	98.1	-0.1	98.2	0.1	97.9	-0.1	97.4	-0.1
	4月	98.1	-0.5	98.1	-0.4	97.9	-0.4	97.4	-0.6
	5月	98.2	-0.6	98.3	-0.5	98.0	-0.5	97.6	-0.5
	6月	98.5	-0.1	98.6	0.0	98.2	0.0	97.8	0.0
	7月	98.1	-0.2	98.2	0.0	97.9	-0.1	97.4	-0.2
	8月	98.1	-0.4	98.2	-0.3	98.0	-0.2	97.6	-0.2
	9月	98.3	-0.3	98.4	-0.2	98.3	0.0	98.0	0.1
	10月	98.6	0.1	98.8	0.3	98.8	0.5	98.5	0.6
	11月	98.5	0.6	98.6	0.8	98.6	0.8	98.3	0.9
	12月	97.9	-0.1	97.9	-0.1	98.1	0.2	97.8	0.3

資料：(1) = 総務省統計局
(2) = 日本銀行

(注) 1 平成15年1月～平成16年12月は前年同月比です。
2 神奈川県消費者物価指数は昭和38年から作成しています。
3 総合指数とは持家の帰属家賃を含む総合です。

消費者物価指数				企業物価指数(2)		区分 年 月
東京都区部(1)				(国内企業物価指数)		
総合指数		持家の帰属家賃を除く 総合指数		総平均		
指数	前年比(%)	指数	前年比(%)	指数	前年比(%)	
...	...	18.9	5.2	50.2	1.2	昭和36年(1961)
...	...	20.2	6.7	49.3	-1.8	37年(1962)
...	...	21.8	7.9	50.1	1.6	38年(1963)
...	...	22.7	4.0	50.1	0.0	39年(1964)
...	...	24.3	7.2	50.7	1.2	40年(1965)
...	...	25.5	4.8	52.0	2.6	41年(1966)
...	...	26.6	4.1	53.3	2.5	42年(1967)
...	...	28.1	5.6	53.8	0.9	43年(1968)
...	...	29.6	5.6	54.8	1.9	44年(1969)
31.4	...	31.8	7.2	56.7	3.5	45年(1970)
33.3	6.2	33.8	6.3	56.2	-0.9	46年(1971)
35.1	5.6	35.4	4.8	57.1	1.6	47年(1972)
39.3	11.8	39.6	11.8	66.1	15.8	48年(1973)
47.6	21.2	48.5	22.7	84.3	27.5	49年(1974)
53.5	12.2	54.4	12.0	86.7	2.8	50年(1975)
58.6	9.6	59.6	9.6	91.4	5.4	51年(1976)
63.5	8.4	64.6	8.3	94.5	3.4	52年(1977)
66.7	4.9	67.4	4.3	94.0	-0.5	53年(1978)
69.2	3.8	69.7	3.5	98.7	5.0	54年(1979)
74.0	7.1	75.0	7.7	113.4	14.9	55年(1980)
77.6	4.7	78.6	4.9	115.0	1.4	56年(1981)
80.0	3.1	81.1	3.1	115.5	0.4	57年(1982)
81.6	2.1	82.7	2.0	114.8	-0.6	58年(1983)
83.7	2.5	85.0	2.7	114.9	0.1	59年(1984)
85.7	2.4	86.9	2.3	114.0	-0.8	60年(1985)
86.5	0.9	87.5	0.7	108.6	-4.7	61年(1986)
86.8	0.4	87.6	0.1	105.2	-3.1	62年(1987)
87.7	1.0	88.5	1.0	104.7	-0.5	63年(1988)
90.1	2.7	90.7	2.6	106.7	1.9	平成元年(1989)
92.8	3.0	93.6	3.2	108.3	1.5	2年(1990)
95.9	3.3	96.7	3.3	109.4	1.0	3年(1991)
97.7	1.9	98.4	1.7	108.4	-0.9	4年(1992)
98.9	1.2	99.2	0.9	106.7	-1.6	5年(1993)
99.6	0.7	99.6	0.4	104.9	-1.7	6年(1994)
99.3	-0.3	99.3	-0.3	104.1	-0.8	7年(1995)
99.3	0.0	99.3	0.0	102.4	-1.6	8年(1996)
100.6	1.3	100.8	1.5	103.0	0.6	9年(1997)
101.4	0.8	101.7	0.9	101.5	-1.5	10年(1998)
101.0	-0.4	101.0	-0.7	100.0	-1.5	11年(1999)
100.0	-1.0	100.0	-1.0	100.0	0.0	12年(2000)
98.9	-1.1	99.1	-0.9	97.7	-2.3	13年(2001)
97.9	-1.0	98.1	-1.0	95.7	-2.0	14年(2002)
97.5	-0.4	97.7	-0.4	94.9	-0.8	15年(2003)
97.4	-0.1	97.7	0.0	96.1	1.3	16年(2004)
97.5	-0.3	97.7	-0.2	95.1	-1.0	平成15年(2003) 1月
97.2	-0.2	97.3	0.0	95.3	-0.8	2月
97.4	-0.3	97.6	-0.1	95.3	-0.8	3月
97.7	-0.2	98.0	0.0	95.1	-0.8	4月
97.8	-0.3	98.1	-0.3	94.8	-1.1	5月
97.7	-0.3	98.0	-0.3	94.6	-1.1	6月
97.3	-0.5	97.5	-0.5	94.9	-0.8	7月
97.5	-0.6	97.8	-0.5	94.9	-0.7	8月
97.6	-0.4	97.9	-0.4	94.9	-0.6	9月
97.6	-0.3	97.9	-0.3	94.7	-0.5	10月
97.2	-0.7	97.4	-0.8	94.8	-0.5	11月
97.4	-0.4	97.7	-0.4	94.9	-0.2	12月
97.0	-0.5	97.2	-0.5	95.1	0.0	平成16年(2004) 1月
97.0	-0.2	97.2	-0.1	95.3	0.0	2月
97.3	-0.1	97.6	0.0	95.5	0.2	3月
97.4	-0.3	97.7	-0.3	95.7	0.6	4月
97.5	-0.3	97.9	-0.2	95.7	0.9	5月
97.6	-0.1	98.0	0.0	96.0	1.5	6月
97.1	-0.2	97.4	-0.1	96.5	1.7	7月
97.3	-0.2	97.7	-0.1	96.5	1.7	8月
97.4	-0.2	97.8	-0.1	96.7	1.9	9月
97.9	0.3	98.3	0.4	96.7	2.1	10月
97.8	0.6	98.1	0.7	96.8	2.1	11月
97.4	0.0	97.7	0.0	96.7	1.9	12月

第 2 表 県 平 均 中 分 類 指 数

平成12年(2000年) = 100

年 月	費 目	総	食	穀	魚	肉	乳	野	果	油	菓	調	飲	酒	外
		合	料	類	介	類	卵	菜	物	脂	子	理	料	類	食
ウエイト		10000	2609	222	253	181	110	290	106	97	213	245	139	126	628
平成16年平均		98.2	100.7	106.1	97.5	106.0	97.8	105.6	99.7	96.3	98.1	101.0	93.9	97.9	100.5
前年比%		-0.1	1.3	3.0	-1.3	2.9	0.8	4.3	4.9	-0.2	1.3	-0.4	-1.7	-0.4	1.2
月 別 指 数	16年1月	97.8	100.6	109.2	99.8	105.6	94.7	102.1	96.5	98.7	97.1	101.7	96.3	98.2	99.8
	2	97.8	101.1	109.6	99.1	106.3	94.9	104.9	103.2	94.7	98.1	101.5	95.1	98.6	99.8
	3	98.1	101.2	108.9	100.6	107.3	95.8	103.3	99.7	99.0	98.0	100.8	95.4	99.0	100.4
	4	98.1	100.0	108.8	97.7	105.1	95.9	101.8	88.7	94.9	98.5	100.8	93.8	98.9	100.5
	5	98.2	100.4	107.9	99.9	106.4	97.1	97.6	104.8	97.3	98.7	101.1	91.6	97.8	100.5
	6	98.5	101.4	107.5	98.2	105.9	97.8	107.9	107.4	95.6	98.5	100.2	93.6	98.4	100.5
	7	98.1	100.0	106.3	97.1	104.7	97.1	101.2	99.1	93.7	99.0	101.3	93.6	97.8	100.5
	8	98.1	99.3	106.2	97.3	105.7	96.8	95.8	98.3	93.8	98.3	100.8	92.3	98.1	100.6
	9	98.3	100.1	105.0	94.0	105.8	99.0	106.2	90.8	96.1	98.1	100.7	94.3	97.0	100.9
	10	98.6	102.1	102.3	95.2	105.6	99.4	121.4	101.2	98.4	97.5	101.7	93.6	96.9	100.8
	11	98.5	102.0	101.4	95.0	107.1	101.2	120.9	102.8	98.1	97.4	100.1	92.9	97.0	100.8
	12	97.9	100.3	100.3	95.8	106.2	103.6	104.3	104.2	95.1	97.4	101.0	93.9	97.0	100.7
前 月 比 %	16年1月	-0.2	1.8	0.4	2.7	1.7	-3.0	9.9	10.4	0.8	0.4	0.2	0.2	0.1	0.0
	2	0.0	0.5	0.4	-0.7	0.7	0.2	2.7	6.9	-4.1	1.0	-0.2	-1.2	0.4	0.0
	3	0.3	0.1	-0.6	1.5	0.9	0.9	-1.5	-3.4	4.5	-0.1	-0.7	0.3	0.4	0.6
	4	0.0	-1.2	-0.1	-2.9	-2.1	0.1	-1.5	-11.0	-4.1	0.5	0.0	-1.7	-0.1	0.1
	5	0.1	0.4	-0.8	2.3	1.2	1.3	-4.1	18.2	2.5	0.2	0.3	-2.3	-1.1	0.0
	6	0.3	1.0	-0.4	-1.7	-0.5	0.7	10.6	2.5	-1.7	-0.2	-0.9	2.2	0.6	0.0
	7	-0.4	-1.4	-1.1	-1.1	-1.1	-0.7	-6.2	-7.7	-2.0	0.5	1.1	0.0	-0.6	0.0
	8	0.0	-0.7	-0.1	0.2	1.0	-0.3	-5.3	-0.8	0.1	-0.7	-0.5	-1.4	0.3	0.1
	9	0.2	0.8	-1.1	-3.4	0.1	2.3	10.9	-7.6	2.5	-0.2	-0.1	2.2	-1.1	0.3
	10	0.3	2.0	-2.6	1.3	-0.2	0.4	14.3	11.5	2.4	-0.6	1.0	-0.7	-0.1	-0.1
	11	-0.1	-0.1	-0.9	-0.2	1.4	1.8	-0.4	1.6	-0.3	-0.1	-1.6	-0.7	0.1	0.0
	12	-0.6	-1.7	-1.1	0.8	-0.8	2.4	-13.7	1.4	-3.1	0.0	0.9	1.1	0.0	-0.1
前 年 同 月 比 %	16年1月	-0.4	0.7	8.5	0.8	3.5	-1.3	-6.7	-2.5	3.0	0.7	0.7	-0.5	-0.1	1.4
	2	-0.1	1.5	8.7	1.0	4.6	-2.6	-2.0	10.0	-2.7	1.8	-0.8	-1.2	0.3	1.4
	3	-0.1	1.8	7.5	0.2	4.5	-2.0	0.5	7.6	3.0	1.7	-1.0	-0.1	1.2	1.2
	4	-0.5	-0.2	7.6	-3.0	3.4	-1.9	-8.6	-1.7	-0.5	1.4	0.4	-3.2	0.7	1.4
	5	-0.6	0.3	6.2	-0.4	4.2	0.1	-5.2	-2.5	1.4	1.4	0.3	-4.4	-1.4	1.3
	6	-0.1	1.7	6.2	-1.9	3.7	0.7	6.8	3.4	-0.8	1.7	-0.5	-2.3	-0.2	1.0
	7	-0.2	1.2	5.1	-1.1	2.5	1.3	2.0	7.7	-2.1	2.0	-0.2	-2.8	0.1	1.0
	8	-0.4	0.7	4.5	-3.4	1.9	2.1	2.1	7.1	-4.0	1.5	-1.5	-0.8	-0.6	1.0
	9	-0.3	0.5	2.7	-3.2	1.1	1.0	0.6	-0.2	0.0	1.8	0.3	-0.8	-1.5	1.1
	10	0.1	2.4	-4.8	-1.8	1.5	2.7	22.5	2.4	-0.1	0.0	0.5	-0.4	-1.4	1.0
	11	0.6	3.6	-5.9	-2.1	1.9	3.2	35.2	12.5	3.2	0.3	-2.7	-1.0	-1.0	1.0
	12	-0.1	1.5	-7.8	-1.4	2.3	6.1	12.3	19.2	-2.9	0.7	-0.5	-2.3	-1.1	0.9

第 2 表 県 平 均 中 分 類 指 数

平成12年(2000年) = 100

年 月		費 目	住			光 熱 ・ 水 道	光 熱 料	上 下 水 道 料	家 具 ・ 家 事 用 品	家 庭 用 耐 久 財	家 他 の 事 業 用 具 ・ 家 用 具	被 服 及 び 履 物	衣 料	下 着 ・ セ ー タ ー 類	生 地 ・ 他 の 被 服 類	履 物 類
			居	賃	設 備 修 繕 ・ 維 持											
ウエイト			2224	1955	269	602	454	148	339	110	229	533	234	150	50	60
平成16年平均			97.8	98.0	96.4	98.1	95.8	105.0	93.6	77.1	101.8	92.9	92.0	89.9	100.1	93.5
前年比%			-0.7	-0.8	0.7	-0.6	-1.0	0.8	-3.1	-9.6	-0.4	-1.6	-1.0	-2.0	-2.2	-3.4
月 別 指 数	16年1月	98.0	98.3	95.6	98.6	96.8	104.2	94.6	79.6	102.1	89.9	86.4	86.9	101.1	95.6	
	2	97.9	98.2	95.6	98.6	96.7	104.2	95.4	78.8	103.6	87.2	80.8	86.1	99.2	96.6	
	3	97.8	98.1	95.7	98.6	96.7	104.2	95.4	78.7	103.6	89.8	87.3	85.3	99.9	95.7	
	4	98.0	98.2	96.5	98.4	96.1	105.3	94.6	78.2	102.7	94.9	93.7	93.6	101.6	94.5	
	5	97.7	97.9	96.5	98.4	96.1	105.3	94.5	78.4	102.5	96.1	96.3	93.7	101.0	94.6	
	6	97.8	97.9	96.5	98.4	96.1	105.3	94.3	78.1	102.3	95.4	95.2	93.3	100.3	94.6	
	7	97.7	97.9	96.7	98.4	96.1	105.3	93.7	76.9	102.0	90.1	88.4	86.6	97.8	92.7	
	8	97.7	97.9	96.7	98.4	96.1	105.3	92.9	75.4	101.5	88.1	85.8	82.7	97.1	95.4	
	9	97.8	97.9	96.8	98.4	96.1	105.3	92.5	76.3	100.5	95.7	97.6	92.5	99.6	90.0	
	10	97.8	97.9	96.8	96.7	93.9	105.3	92.0	75.1	100.3	95.5	96.4	92.7	102.1	90.3	
	11	97.9	98.0	96.8	96.9	94.1	105.3	92.5	75.6	100.8	97.4	100.5	93.2	100.5	90.7	
	12	97.9	98.0	96.8	97.0	94.2	105.3	90.9	73.5	99.4	95.0	95.5	92.7	100.4	90.7	
前 月 比 %	16年1月	-0.1	-0.1	0.0	-0.1	-0.1	0.0	-0.6	-1.7	-0.1	-5.6	-8.6	-5.7	-2.3	-1.0	
	2	-0.1	-0.1	0.0	0.0	-0.1	0.0	0.8	-1.0	1.5	-3.0	-6.5	-0.9	-1.9	1.0	
	3	-0.1	-0.1	0.1	0.0	0.0	0.0	0.0	-0.1	0.0	3.0	8.0	-0.9	0.7	-0.9	
	4	0.2	0.1	0.8	-0.2	-0.6	1.1	-0.8	-0.6	-0.9	5.7	7.3	9.7	1.7	-1.3	
	5	-0.3	-0.3	0.0	0.0	0.0	0.0	-0.1	0.3	-0.2	1.3	2.8	0.1	-0.6	0.1	
	6	0.1	0.0	0.0	0.0	0.0	0.0	-0.2	-0.4	-0.2	-0.7	-1.1	-0.4	-0.7	0.0	
	7	-0.1	0.0	0.2	0.0	0.0	0.0	-0.6	-1.5	-0.3	-5.6	-7.1	-7.2	-2.5	-2.0	
	8	0.0	0.0	0.0	0.0	0.0	0.0	-0.9	-2.0	-0.5	-2.2	-2.9	-4.5	-0.7	2.9	
	9	0.1	0.0	0.1	0.0	0.0	0.0	-0.4	1.2	-1.0	8.6	13.8	11.9	2.6	-5.7	
	10	0.0	0.0	0.0	-1.7	-2.3	0.0	-0.5	-1.6	-0.2	-0.2	-1.2	0.2	2.5	0.3	
	11	0.1	0.1	0.0	0.2	0.2	0.0	0.5	0.7	0.5	2.0	4.3	0.5	-1.6	0.4	
	12	0.0	0.0	0.0	0.1	0.1	0.0	-1.7	-2.8	-1.4	-2.5	-5.0	-0.5	-0.1	0.0	
前 年 同 月 比 %	16年1月	-0.8	-0.8	-0.9	0.4	0.6	0.0	-2.7	-7.9	-0.4	-2.2	-2.4	-4.0	1.0	-0.9	
	2	-0.9	-1.0	-0.4	0.4	0.5	0.0	-1.8	-8.5	1.1	-3.0	-5.7	-1.6	-1.1	0.0	
	3	-0.9	-1.0	0.0	0.4	0.5	0.0	-1.9	-8.6	0.9	-3.3	-4.5	-4.1	-2.3	-0.6	
	4	-0.6	-0.8	0.8	-0.4	-0.9	1.1	-3.3	-10.9	-0.1	-0.5	0.8	-1.4	-2.5	-1.7	
	5	-1.0	-1.2	0.8	-0.4	-0.9	1.1	-3.6	-10.4	-0.6	-1.6	1.2	-5.7	-3.3	-2.5	
	6	-0.7	-1.0	0.9	-0.3	-0.8	1.1	-2.3	-8.9	0.5	-1.9	-0.3	-3.7	-3.6	-2.7	
	7	-0.7	-0.9	1.2	-0.5	-1.0	1.1	-3.0	-10.7	0.2	-2.9	-2.8	-3.3	-3.0	-4.1	
	8	-0.6	-0.7	1.2	-0.5	-1.0	1.1	-3.3	-11.6	0.0	-2.7	-2.3	-4.4	-2.4	-1.7	
	9	-0.5	-0.8	1.3	-0.5	-1.0	1.1	-3.6	-10.2	-0.9	-1.4	-1.8	2.0	-3.4	-7.5	
	10	-0.5	-0.7	1.3	-2.1	-3.2	1.1	-4.4	-11.2	-1.7	-1.0	-0.5	0.2	-2.2	-7.1	
	11	-0.2	-0.5	1.3	-1.8	-2.9	1.1	-3.0	-8.0	-1.2	2.1	5.2	2.2	-1.8	-6.2	
	12	-0.2	-0.4	1.3	-1.7	-2.8	1.1	-4.5	-9.3	-2.7	-0.2	1.1	0.5	-3.0	-6.1	

第 2 表 県 平 均 中 分 類 指 数

平成12年(2000年) = 100

年 月	費 目	保 健 医 療					交 通 通 信				教 育			教 養 娛 楽	
		被 服 関 連 サ ー ビ ス	保 健 医 療	医 薬 品	・ 保 健 器 具 品	保 健 医 療 サ ー ビ ス	交 通 信	交 通	自 動 車 等 関 係 費	通 信	教 育	授 業 料 等	そ の 他 教 育	教 養 娛 楽	教 養 娛 楽 用 耐 久 財
ウエイト		38	353	95	69	189	1294	340	673	281	443	331	111	1188	122
平成16年平均		100.1	104.1	96.5	96.1	110.6	98.3	100.6	100.0	91.5	103.9	103.1	105.7	91.4	53.0
前年比%		0.4	-0.3	-0.4	-3.3	0.8	-0.2	0.2	0.0	-1.1	0.5	0.6	-0.1	-1.4	-12.1
月 別 指 数	16年1月	99.2	105.1	96.8	98.1	111.6	98.0	100.7	98.9	92.4	103.2	102.6	104.6	89.7	56.1
	2	100.0	105.1	96.7	98.2	111.6	97.7	100.0	98.7	92.3	103.2	102.6	104.6	89.7	55.3
	3	99.7	104.8	96.3	97.3	111.6	98.0	101.2	98.8	92.3	103.2	102.6	104.6	91.0	55.1
	4	99.6	104.0	96.4	97.1	110.3	97.8	100.0	99.1	92.2	104.1	103.3	106.1	91.0	54.7
	5	100.4	104.1	96.5	97.2	110.3	98.0	100.1	99.3	92.2	104.1	103.3	106.1	91.1	54.1
	6	100.4	103.8	96.5	95.5	110.3	98.4	100.1	100.2	92.2	104.1	103.3	106.1	91.3	53.6
	7	100.1	103.7	96.6	95.1	110.3	98.7	101.1	100.3	92.1	104.1	103.3	106.1	92.9	52.8
	8	100.4	103.7	96.5	95.0	110.3	99.1	102.4	100.4	92	104.1	103.3	106.1	95.4	51.6
	9	100.2	103.7	96.5	95.3	110.3	98.9	100.2	101.2	91.9	104.1	103.3	106.1	92.6	51.2
	10	100.0	103.6	96.3	94.7	110.3	99.0	100.2	101.2	92.1	104.1	103.3	106.1	91.6	51.3
	11	100.7	103.6	96.3	94.9	110.3	98.1	100.0	101.2	88.2	104.1	103.3	106.1	90.1	50.5
	12	100.4	103.5	96.2	94.5	110.3	98.2	101.0	100.9	88.3	104.1	103.3	106.1	90.9	49.6
前 月 比 %	16年1月	0.2	0.0	0.1	-0.2	0.0	-0.3	0.1	-0.6	0.0	0.0	0.0	0.0	-2.4	-2.4
	2	0.8	0.0	-0.1	0.1	0.0	-0.3	-0.7	-0.2	-0.1	0.0	0.0	0.0	0.0	-1.4
	3	-0.3	-0.3	-0.4	-0.9	0.0	0.3	1.2	0.1	0.0	0.0	0.0	0.0	1.4	-0.4
	4	-0.1	-0.8	0.1	-0.2	-1.2	-0.2	-1.2	0.3	-0.1	0.9	0.7	1.4	0.0	-0.7
	5	0.8	0.1	0.1	0.1	0.0	0.2	0.1	0.2	0.0	0.0	0.0	0.0	0.1	-1.1
	6	0.0	-0.3	0.0	-1.7	0.0	0.4	0.0	0.9	0.0	0.0	0.0	0.0	0.2	-0.9
	7	-0.3	-0.1	0.1	-0.4	0.0	0.3	1.0	0.1	-0.1	0.0	0.0	0.0	1.8	-1.5
	8	0.3	0.0	-0.1	-0.1	0.0	0.4	1.3	0.1	-0.1	0.0	0.0	0.0	2.7	-2.3
	9	-0.2	0.0	0.0	0.3	0.0	-0.2	-2.1	0.8	-0.1	0.0	0.0	0.0	-2.9	-0.8
	10	-0.2	-0.1	-0.2	-0.6	0.0	0.1	0.0	0.0	0.2	0.0	0.0	0.0	-1.1	0.2
	11	0.7	0.0	0.0	0.2	0.0	-0.9	-0.2	0.0	-4.2	0.0	0.0	0.0	-1.6	-1.6
	12	-0.3	-0.1	-0.1	-0.4	0.0	0.1	1.0	-0.3	0.1	0.0	0.0	0.0	0.9	-1.8
前 年 同 月 比 %	16年1月	-1.1	4.0	-0.2	-0.9	7.4	-0.4	0.8	-1.1	-0.1	-0.8	0.5	-4.5	-2.4	-12.5
	2	-0.4	4.1	-0.3	-0.2	7.4	-0.7	0.2	-1.5	-0.2	-0.8	0.5	-4.5	-2.0	-11.2
	3	-0.6	3.5	-0.7	-2.6	7.4	-1.0	0.6	-2.1	-0.2	-0.8	0.5	-4.5	-1.4	-11.1
	4	0.6	-1.5	-0.6	-2.9	-1.3	-1.0	0.1	-1.7	-0.3	0.9	0.7	1.4	-1.0	-10.5
	5	1.3	-1.5	-0.4	-3.2	-1.3	-0.7	0.2	-1.4	-0.3	0.9	0.7	1.4	-1.4	-11.3
	6	0.2	-1.8	-0.4	-5.3	-1.2	-0.1	0.2	0.0	-0.3	0.9	0.7	1.4	-1.4	-11.4
	7	0.0	-1.7	-0.1	-5.1		0.2	0.3	0.4	-0.4	0.9	0.7	1.4	-1.4	-12.1
	8	0.3	-1.7	-0.5	-4.7	-1.2	0.1	-0.4	0.7	-0.5	0.9	0.7	1.4	-1.2	-13.7
	9	0.5	-1.5	-0.3	-4.0	-1.2	0.7	0.4	1.5	-0.6	0.9	0.7	1.4	-1.1	-13.4
	10	1.7	-1.5	-0.5	-4.2	-1.2	0.8	0.0	1.7	-0.5	0.9	0.7	1.4	-1.2	-12.0
	11	1.0	-1.5	-0.5	-3.7	-1.2	0.0	-0.2	1.8	-4.8	0.9	0.7	1.4	-1.1	-13.1
	12	1.4	-1.5	-0.5	-3.9	-1.2	-0.1	0.4	1.4	-4.4	0.9	0.7	1.4	-1.1	-13.7

第 2 表 県 平 均 中 分 類 指 数

平成12年(2000年) = 100

年 月	費 目	教	書	教	諸	理	理	身	た	そ	別	を	を	除	除
		養	籍	養	雑	美	美	の	た	の		持	持	生	生
		娛	・	娛	費	容	容	回	ば	の	掲	家	家	く	く
		楽	他	楽		サ	用	り	こ	他		除	除	鮮	鮮
		用	の	サ		ー	品	用	こ			の	の	食	食
		品	印	ー		ビ		品	こ			帰	帰	品	品
			刷	ビ		ス			こ			属	属	を	を
			物	ス					こ			家	家	合	合
									こ			賃	賃	を	を
									こ			合	合	料	料
									こ			賃	賃	を	を
ウエイト		238	161	666	417	110	114	84	60	49		8489	713	9566	2175
平成16年平均		91.8	101.1	96.0	102.5	100.9	97.5	107.9	108.2	101.7		98.2	98.0	98.0	100.3
前年比%		-1.7	0.6	-0.5	0.6	0.4	0.6	-1.3	3.9	-0.1		-0.1	-0.1	-0.3	0.8
月 別 指 数	16年1月	92.0	100.9	92.4	102.8	100.6	97.8	109.4	108.2	101.7		97.8	98.0	97.7	100.6
	2	92.2	100.8	92.5	102.6	100.6	97.2	108.9	108.2	101.7		97.8	97.9	97.5	100.5
	3	93.6	100.9	94.2	102.6	100.6	97.6	108.6	108.2	101.7		98.2	97.8	97.9	100.8
	4	92.1	101.3	94.8	102.6	101.0	97.2	108.8	108.2	101.7		98.1	98.0	98.1	100.3
	5	90.8	101.2	95.5	102.3	101.1	96.5	107.8	108.2	101.7		98.3	97.9	98.1	100.4
	6	91.3	101.1	95.8	102.3	101.1	97.3	106.9	108.2	101.7		98.6	98.0	98.1	100.3
	7	92.0	101.0	98.6	102.4	100.8	97.5	107.4	108.2	101.7		98.2	97.9	98.0	100.1
	8	91.8	101.3	103.2	102.1	100.9	97.1	106.3	108.2	101.7		98.2	97.9	98.2	99.9
	9	91.5	101.0	98.5	102.3	100.9	97.3	107.0	108.2	101.7		98.4	98.2	98.3	100.3
	10	91.8	101.2	96.6	102.9	100.9	98.7	108.2	108.2	101.8		98.8	98.0	98.0	100.1
	11	91.4	101.0	94.3	102.8	100.9	98.8	107.6	108.2	101.8		98.6	98.3	97.9	100.0
	12	91.0	101.2	96.0	102.4	100.9	96.7	108.2	108.2	101.8		97.9	98.3	97.7	99.9
前 月 比 %	16年1月	-0.1	0.2	-3.8	-0.2	0.0	0.9	-2.0	0.0	0.0		-0.2	0.1	-0.6	0.2
	2	0.2	-0.1	0.1	-0.2	0.0	-0.6	-0.5	0.0	0.0		0.0	-0.1	-0.2	-0.1
	3	1.5	0.1	1.8	0.0	0.0	0.4	-0.3	0.0	0.0		0.4	-0.1	0.4	0.3
	4	-1.6	0.4	0.6	0.0	0.4	-0.4	0.2	0.0	0.0		-0.1	0.2	0.2	-0.5
	5	-1.4	-0.1	0.7	-0.3	0.1	-0.7	-0.9	0.0	0.0		0.2	-0.1	0.0	0.1
	6	0.6	-0.1	0.3	0.0	0.0	0.8	-0.8	0.0	0.0		0.3	0.1	0.0	-0.1
	7	0.8	-0.1	2.9	0.1	-0.3	0.2	0.5	0.0	0.0		-0.4	-0.1	-0.1	-0.2
	8	-0.2	0.3	4.7	-0.3	0.1	-0.4	-1.0	0.0	0.0		0.0	0.0	0.2	-0.2
	9	-0.3	-0.3	-4.6	0.2	0.0	0.2	0.7	0.0	0.0		0.2	0.3	0.1	0.4
	10	0.3	0.2	-1.9	0.6	0.0	1.4	1.1	0.0	0.1		0.4	-0.2	-0.3	-0.2
	11	-0.4	-0.2	-2.4	-0.1	0.0	0.1	-0.6	0.0	0.0		-0.2	0.3	-0.1	-0.1
	12	-0.4	0.2	1.8	-0.4	0.0	-2.1	0.6	0.0	0.0		-0.7	0.0	-0.2	-0.1
前 年 同 月 比 %	16年1月	-3.6	0.5	-1.4	2.0	0.2	0.1	3.6	8.2	-0.4		-0.3	-0.4	-0.1	1.9
	2	-2.1	0.4	-1.3	1.7	0.2	-0.8	3.0	8.2	-0.4		0.1	-0.3	-0.2	1.6
	3	-1.3	0.6	-0.9	1.6	0.3	0.9	0.5	8.2	-0.4		0.1	-0.3	-0.2	1.6
	4	0.0	0.9	-0.6	1.9	0.7	0.8	1.5	8.2	0.0		-0.4	0.0	-0.2	1.2
	5	-4.1	0.7	0.0	0.9	0.5	-0.8	-1.1	8.2	0.0		-0.5	-0.4	-0.5	1.1
	6	-2.6	0.7	-0.4	1.0	0.5	0.6	-2.3	8.2	0.0		0.0	-0.1	-0.4	0.9
	7	-1.3	0.4	-0.6	0.1	0.2	1.7	-2.0	0.0	0.0		0.0	-0.1	-0.4	0.8
	8	-0.7	0.5	-0.7	-0.6	0.3	-0.1	-3.1	0.0	0.0		-0.3	-0.2	-0.5	0.4
	9	0.0	0.4	-0.4	-0.4	0.3	1.1	-3.5	0.0	0.0		-0.2	0.1	-0.3	0.6
	10	-2.9	0.6	0.1	-0.3	0.3	1.2	-3.3	0.0	0.1		0.3	-0.1	-0.6	-0.1
	11	-1.3	0.4	-0.1	-0.3	0.3	2.6	-4.4	0.0	0.1		0.8	0.4	-0.4	-0.4
	12	-1.2	0.5	0.0	-0.6	0.3	-0.2	-3.0	0.0	0.1		-0.1	0.4	-0.6	-0.5

第 3 表 10 大 費 目 指 数 (年平均) 県 平 均

平成12年(2000) = 100

年月	費目	総	食	住	光	家具	被	保	交	教	教	諸	を	を	除	除	
		合	料	居	熱	・	及	健	通	育	養	雑	持	持	生	生	
		除	除	除	・	・	医	信	信	楽	費	家	家	鮮	鮮		
		く	く	く	水	家	療	通	通	楽	費	の	の	く	く		
		総	総	総	道	事	療	信	信	楽	費	帰	帰	鮮	鮮		
		合	合	合	道	用	療	信	信	楽	費	属	属	食	食		
		賃	賃	賃	道	品	療	信	信	楽	費	家	家	品	品		
		合	合	合	道	品	療	信	信	楽	費	賃	賃	を	を		
		賃	賃	賃	道	品	療	信	信	楽	費	住	住	合	合		
		賃	賃	賃	道	品	療	信	信	楽	費	居	居	を	を		
		賃	賃	賃	道	品	療	信	信	楽	費	賃	賃	を	を		
		賃	賃	賃	道	品	療	信	信	楽	費	賃	賃	を	を		
ウエイト		10000	2609	2224	602	339	533	353	1294	443	1188	417	8489	713	9566	2175	
年 平 均 指 数	平成7年	99.8	100.4	101.6	94.8	112.9	98.8	89.3	99.5	92.7	101.5	98.2	99.4	100.7	99.5	99.2	
	8	99.8	100.2	101.3	96.7	110.7	98.5	89.9	100.4	94.4	100.7	97.9	99.5	100.6	99.5	98.9	
	9	100.9	101.4	101.3	101.1	107.8	98.9	94.2	100.7	96.5	102.5	98.8	100.8	101.0	100.7	100.7	
	10	101.2	103.0	100.8	99.6	104.7	98.7	101.5	99.8	98.1	102.1	99.2	101.3	100.6	100.6	100.6	
	11	100.7	101.8	100.4	98.2	104.0	100.4	101.1	99.8	99.3	100.8	100.2	100.8	100.2	100.4	100.8	
	12	100.0	100.0	100.0	100.0	100.0	100.0	100.0	100.0	100.0	100.0	100.0	100.0	100.0	100.0	100.0	100.0
	13	99.1	99.5	99.4	100.8	97.4	97.5	101.1	98.8	101.8	96.9	100.1	99.1	99.4	99.1	99.2	
	14	98.4	99.2	98.8	98.9	96.4	95.7	100.4	98.4	103.6	94.1	100.3	98.3	98.6	98.4	99.2	
	15	98.3	99.4	98.5	98.7	96.6	94.4	104.4	98.5	103.4	92.7	101.9	98.3	98.1	98.3	99.5	
	16	98.2	100.7	97.8	98.1	93.6	92.9	104.1	98.3	103.9	91.4	102.5	98.2	98.0	98.0	100.3	
前 年 比	平成7年	-0.4	-1.7	0.6	0.2	-1.3	-1.8	0.4	1.0	3.3	-0.5	-0.2	-0.5	1.1	-0.2	-1.5	
	8	0.0	-0.2	-0.3	2.0	-1.9	-0.3	0.7	0.9	1.9	-0.8	-0.3	0.1	-0.1	0.0	-0.3	
	9	1.1	1.2	0.0	4.6	-2.7	0.4	4.8	0.3	2.2	1.8	0.9	1.3	0.4	1.2	1.8	
	10	0.3	1.6	-0.5	-1.5	-2.8	-0.2	7.8	-0.9	1.7	-0.4	0.4	0.5	-0.4	-0.1	-0.1	
	11	-0.5	-1.2	-0.4	-1.4	-0.8	1.7	-0.4	0.0	1.1	-1.3	1.0	-0.5	-0.4	-0.2	0.2	
	12	-0.7	-1.8	-0.4	1.8	-3.8	-0.4	-1.1	0.2	0.7	-0.8	-0.2	-0.8	-0.2	-0.4	-0.8	
	13	-0.9	-0.5	-0.6	0.8	-2.6	-2.5	1.1	-1.2	1.8	-3.1	0.1	-0.9	-0.6	-0.9	-0.8	
	14	-0.7	-0.3	-0.6	-1.9	-1.0	-1.8	-0.7	-0.4	1.8	-2.9	0.2	-0.8	-0.8	-0.7	0.0	
	15	-0.1	0.2	-0.3	-0.2	0.2	-1.4	4.0	0.1	-0.2	-1.5	1.6	0.0	-0.5	-0.1	0.3	
	16	-0.1	1.3	-0.7	-0.6	-3.1	-1.6	-0.3	-0.2	0.5	-1.4	0.6	-0.1	-0.1	-0.3	0.8	

第 3 表

10 大 費 目 指 数 (年平均)

川 崎 市

平成12年(2000) = 100

年月	費目	総	食	住	光	家具	被	保	交	教	教	諸	を	を	除	除
		合	料	居	熱	・	及	健	通	通	養	雑	持	持	生	生
		除	除	除	・	・	・	医	信	育	楽	費	家の	家の	鮮	鮮
		く	く	く	水	家	履	療	通	育	楽	費	除	除	く	く
		総	総	総	道	具	物	療	信	育	楽	費	の	の	食	食
		合	合	合	道	・	物	療	信	育	楽	費	帰	帰	品	品
		賃	賃	賃	道	・	物	療	信	育	楽	費	属	属	を	を
		合	合	合	道	・	物	療	信	育	楽	費	家	家	料	料
		賃	賃	賃	道	・	物	療	信	育	楽	費	住	住	を	を
		合	合	合	道	・	物	療	信	育	楽	費	居	居	を	を
ウエイト		10000	2604	2584	602	294	531	316	1078	423	1146	422	8431	1015	9567	2171
年 平 均 指 数	平成7年	99.7	100.6	101.5	91.3	116.4	99.3	88.9	99.4	93.2	101.6	97.8	99.2	100.4	99.3	99.3
	8	100.0	100.4	101.4	95.4	113.6	99.2	89.4	100.7	94.9	100.9	97.6	99.5	100.4	99.6	99.1
	9	100.8	101.6	101.3	98.8	109.8	99.3	94.0	101.0	97.0	102.5	98.0	100.6	100.2	100.6	100.8
	10	101.2	103.2	100.7	97.3	105.9	99.4	101.5	100.2	98.5	102.1	99.2	101.2	100.2	100.5	100.8
	11	100.6	101.7	100.7	95.8	105.5	100.0	101.1	100.1	99.3	100.9	99.5	100.6	100.6	100.3	100.9
	12	100.0	100.0	100.0	100.0	100.0	100.0	100.0	100.0	100.0	100.0	100.0	100.0	100.0	100.0	100.0
	13	99.1	99.4	99.5	100.7	95.8	98.4	100.6	98.9	101.7	96.4	99.9	99.1	99.7	99.1	99.3
	14	98.4	99.0	99.6	98.7	95.6	95.9	99.5	98.7	103.4	93.4	99.8	98.2	99.4	98.4	99.1
	15	98.5	99.3	99.8	98.5	95.8	94.2	103.1	99.0	103.3	92.0	101.8	98.3	99.5	98.6	99.7
	16	98.3	100.8	98.6	98.4	93.8	92.0	102.7	98.7	103.7	90.7	102.2	98.2	98.8	98.1	100.6
前 年 比	平成7年	-0.2	-1.7	0.5	0.8	-1.6	-1.1	0.5	1.6	3.1	-0.2	-0.1	-0.3	0.9	-0.1	-1.6
	8	0.3	-0.2	-0.1	4.5	-2.4	-0.1	0.6	1.3	1.8	-0.7	-0.2	0.3	0.0	0.3	-0.2
	9	0.8	1.2	-0.1	3.5	-3.4	0.1	5.2	0.3	2.3	1.6	0.5	1.1	-0.2	1.0	1.7
	10	0.4	1.6	-0.6	-1.6	-3.5	0.1	7.9	-0.8	1.5	-0.4	1.2	0.6	0.0	-0.1	0.0
	11	-0.6	-1.5	0.0	-1.5	-0.4	0.6	-0.4	-0.1	0.9	-1.2	0.3	-0.6	0.4	-0.2	0.1
	12	-0.6	-1.7	-0.7	4.4	-5.2	0.0	-1.1	-0.1	0.7	-0.9	0.5	-0.6	-0.6	-0.3	-0.9
	13	-0.9	-0.6	-0.5	0.7	-4.2	-1.6	0.6	-1.1	1.7	-3.6	-0.1	-0.9	-0.3	-0.9	-0.7
	14	-0.7	-0.4	0.1	-2.0	-0.2	-2.5	-1.1	-0.2	1.7	-3.1	-0.1	-0.9	-0.3	-0.7	-0.2
	15	0.1	0.3	0.2	-0.2	0.2	-1.8	3.6	0.3	-0.1	-1.5	2.0	0.1	0.1	0.2	0.6
	16	-0.2	1.5	-1.2	-0.1	-2.1	-2.3	-0.4	-0.3	0.4	-1.4	0.4	-0.1	-0.7	-0.5	0.9

第 3 表 10 大 費 目 指 数 (年 平 均)

横 須 賀 市
平成12年(2000) = 100

年月		費目	総	食	住	光	家	被	保	交	教	教	諸	を	を	除	除
			合	料	居	熱	具	服	健	通	育	養	雑	持	持	生	生
ウエイト			10000	2619	2245	612	343	559	339	1249	444	1159	430	8459	704	9572	2191
年 平 均 指 数	平成7年	100.1	100.9	100.5	97.8	110.7	101.7	89.9	100.2	92.5	101.9	96.6	100.2	101.6	99.9	100.3	
	8	99.6	100.0	99.4	97.8	109.0	100.9	90.9	100.5	94.3	101.3	96.9	99.7	99.8	99.5	99.7	
	9	100.5	100.8	99.4	102.3	107.6	101.1	94.3	100.7	96.4	102.8	98.7	100.8	99.5	100.6	101.1	
	10	101.0	102.7	99.8	100.6	104.7	100.3	101.0	99.6	98.1	102.1	99.2	101.3	100.1	100.5	101.2	
	11	100.7	102.1	99.6	99.2	104.0	101.0	100.6	99.8	99.3	100.6	100.5	100.9	99.4	100.3	100.8	
	12	100.0	100.0	100.0	100.0	100.0	100.0	100.0	100.0	100.0	100.0	100.0	100.0	100.0	100.0	100.0	
	13	99.1	99.3	99.5	100.1	96.6	97.5	101.0	99.0	101.6	96.6	101.4	99.0	99.3	99.0	99.0	
	14	98.0	98.7	98.5	98.1	95.0	94.5	100.2	98.5	103.7	93.7	102.0	97.9	98.1	98.0	98.7	
	15	98.1	98.5	99.0	97.9	95.8	93.4	103.3	98.8	103.6	91.8	103.3	97.8	98.1	98.1	98.6	
	16	97.7	99.4	97.7	97.3	91.8	93.0	103.0	98.7	104.0	90.6	103.4	97.6	97.7	97.6	99.2	
前 年 比	平成7年	0.2	-1.1	2.1	1.0	-1.6	-3.0	0.4	0.6	4.2	0.1	0.2	-0.2	1.8	0.3	-0.9	
	8	-0.5	-0.9	-1.1	0.1	-1.6	-0.8	1.1	0.3	1.9	-0.6	0.3	-0.5	-1.8	-0.4	-0.6	
	9	0.9	0.8	0.0	4.6	-1.2	0.2	3.8	0.2	2.3	1.4	1.9	1.1	-0.3	1.1	1.4	
	10	0.5	1.9	0.4	-1.7	-2.8	-0.8	7.1	-1.1	1.7	-0.6	0.5	0.5	0.6	-0.1	0.1	
	11	-0.3	-0.6	-0.2	-1.4	-0.6	0.7	-0.4	0.2	1.2	-1.5	1.3	-0.4	-0.7	-0.2	-0.4	
	12	-0.7	-2.1	0.4	0.8	-3.8	-1.0	-0.6	0.2	0.7	-0.6	-0.5	-0.9	0.6	-0.3	-0.8	
	13	-0.9	-0.7	-0.5	0.1	-3.4	-2.5	1.0	-1.0	1.6	-3.4	1.4	-1.0	-0.7	-1.0	-1.0	
	14	-1.1	-0.6	-1.0	-2.0	-1.7	-3.1	-0.8	-0.5	2.1	-3.0	0.6	-1.1	-1.2	-1.0	-0.3	
	15	0.1	-0.2	0.5	-0.2	0.8	-1.2	3.1	0.3	-0.1	-2.0	1.3	-0.1	0.0	0.1	-0.1	
	16	-0.4	0.9	-1.3	-0.6	-4.2	-0.4	-0.3	-0.1	0.4	-1.3	0.1	-0.2	-0.4	-0.5	0.6	

第 3 表

10 大 費 目 指 数 (年平均)

藤 沢 市

平成12年(2000) = 100

年月	費目	総	食	住	光	家具	被	保	交	教	教	諸	を	を	除	除
	合	料	居	熱	・	・	及	健	通	育	養	雑	持	持	生	生
ウ	エ	イ	ト	ト	ト	ト	ト	ト	ト	ト	ト	ト	ト	ト	ト	ト
	10000	2619	2245	612	343	559	339	1249	444	1159	430	8459	704	9572	2191	
年 平 均 指 数	平成7年	98.5	96.9	100.4	95.1	107.1	103.0	89.6	100.0	91.9	101.5	93.9	98.2	100.9	98.3	95.7
	8	98.5	96.7	100.7	94.9	105.2	101.3	90.2	100.4	94.4	101.1	94.6	98.1	101.2	98.2	95.4
	9	100.1	98.3	101.2	101.0	106.4	102.5	94.3	100.5	96.6	103.0	96.2	99.9	102.0	100.0	97.5
	10	100.5	100.2	100.9	99.8	104.3	101.8	101.2	99.5	98.0	102.3	97.7	100.5	101.6	99.9	97.4
	11	100.3	100.4	99.9	99.0	102.0	101.5	101.1	99.7	99.3	101.3	99.4	100.3	100.4	100.0	99.1
	12	100.0	100.0	100.0	100.0	100.0	100.0	100.0	100.0	100.0	100.0	100.0	100.0	100.0	100.0	100.0
	13
	14
	15	98.2	99.0	97.9	98.8	101.2	91.8	104.3	98.9	103.2	92.8	101.6	98.1	97.0	98.1	98.8
	16	98.3	99.7	98.9	98.0	97.5	90.7	104.5	98.5	103.8	91.8	103.7	98.1	98.1	98.2	99.4
年 比	平成7年	-0.4	-2.5	1.4	0.1	-1.6	-1.6	0.2	0.4	3.6	0.4	-0.2	-0.7	1.4	-0.2	-2.2
	8	0.0	-0.2	0.3	-0.2	-1.7	-1.6	0.7	0.4	2.7	-0.4	0.8	-0.1	0.3	-0.1	-0.3
	9	1.6	1.6	0.5	6.5	1.1	1.1	4.5	0.1	2.3	1.9	1.7	1.8	0.8	1.8	2.2
	10	0.4	2.0	-0.3	-1.2	-2.0	-0.7	7.3	-1.0	1.4	-0.7	1.5	0.6	-0.4	-0.1	-0.1
	11	-0.2	0.2	-1.0	-0.9	-2.2	-0.2	-0.1	0.2	1.3	-1.0	1.8	-0.2	-1.2	0.1	1.8
	12	-0.3	-0.4	0.1	1.1	-2.0	-1.5	-1.1	0.3	0.7	-1.3	0.6	-0.3	-0.4	0.0	0.9
	13
	14
	15
	16	0.1	0.7	1.0	-0.8	-3.7	-1.2	0.2	-0.4	0.6	-1.1	2.1	0.0	1.1	0.1	0.6

第 3 表 10 大 費 目 指 数 (年 平 均)

小 田 原 市
平成12年(2000) = 100

年月		費目	総	食	住	光	家	被	保	交	教	教	諸	を	を	除	除
			合	料	居	熱	具	服	健	通	育	養	雑	持	持	生	生
ウエイト			10000	2619	2245	612	343	559	339	1249	444	1159	430	8459	704	9572	2191
年 平 均 指 数	平成7年		99.4	99.0	99.4	99.1	110.3	102.5	90.3	100.9	92.9	101.5	93.7	99.5	99.9	99.2	97.8
	8		99.6	98.8	100.8	98.4	108.2	103.2	90.9	101.0	94.4	101.0	94.8	99.5	101.2	99.5	97.6
	9		100.9	99.9	101.4	103.2	107.5	103.8	95.0	101.5	96.1	102.8	97.1	101.0	102.2	100.9	99.3
	10		101.3	101.9	101.6	101.7	102.4	103.0	101.6	99.9	97.9	102.3	97.8	101.3	101.3	100.8	99.8
	11		100.7	101.3	100.4	99.3	101.8	102.7	101.4	99.7	99.0	101.0	99.4	100.7	100.1	100.5	100.4
	12		100.0	100.0	100.0	100.0	100.0	100.0	100.0	100.0	100.0	100.0	100.0	100.0	100.0	100.0	100.0
	13	
	14	
	15		98.1	99.4	97.8	99.2	94.8	92.8	104.5	99.5	103.4	92.3	101.6	98.2	97.7	97.8	98.4
	16		98.6	102.4	98.1	98.6	89.6	91.3	104.3	99.3	104.1	91.0	102.7	98.6	97.6	98.1	101.0
前 年 比	平成7年		0.3	-1.1	1.1	2.6	-0.9	-1.0	0.2	1.8	2.8	-0.1	0.8	0.3	3.7	0.3	-1.4
	8		0.2	-0.2	1.4	-0.7	-1.9	0.7	0.7	0.1	1.6	-0.5	1.2	0.0	1.3	0.3	-0.3
	9		1.3	1.1	0.6	4.8	-0.6	0.6	4.6	0.5	1.8	1.8	2.4	1.5	1.0	1.4	1.8
	10		0.4	2.0	0.2	-1.4	-4.7	-0.8	6.9	-1.6	1.8	-0.5	0.7	0.3	-0.9	-0.1	0.5
	11		-0.6	-0.6	-1.2	-2.3	-0.6	-0.3	-0.2	-0.2	1.1	-1.3	1.7	-0.6	-1.2	-0.3	0.6
	12		-0.7	-1.3	-0.4	0.7	-1.7	-2.6	-1.4	0.3	1.0	-1.0	0.6	-0.7	-0.1	-0.5	-0.4
	13	
	14	
	15	
	16		0.5	3.0	0.3	-0.6	-5.5	-1.6	-0.2	-0.2	0.7	-1.4	1.1	0.4	-0.1	0.3	2.6

第 3 表 10 大 費 目 指 数 (年平均)

相 模 原 市
平成12年(2000) = 100

年月		費目	総	食	住	光	家具	被	保	交	教	教	諸	を	を	除	除
			合	料	居	熱	・	・	及	健	通	育	養	雑	持	持	生
			除	除	除	・	・	及	医	信	信	楽	費	家	家	鮮	鮮
			く	く	く	水	家	履	療	通	通	娛		の	の	く	く
			総	総	総	道	事	物		信	信	楽		帰	帰	食	食
			合	合	合	道	用			信	信	楽		属	属	品	品
			賃	賃	賃	用	品			信	信	楽		家	家	を	を
			合	合	合	品	品			信	信	楽		住	住	合	合
			賃	賃	賃	品	品			信	信	楽		居	居	を	を
			賃	賃	賃	品	品			信	信	楽		賃	賃	料	料
			賃	賃	賃	品	品			信	信	楽		賃	賃	を	を
ウエイト			10000	2619	2245	612	343	559	339	1249	444	1159	430	8459	704	9572	2191
年 平 均 指 数	平成7年		101.1	99.3	106.5	96.1	120.9	98.3	91.5	99.9	92.5	101.8	104.7	100.3	106.4	100.6	97.0
	8		100.6	99.6	105.1	95.3	117.4	97.0	92.1	100.3	94.4	100.2	105.7	100.0	105.5	100.1	97.1
	9		101.4	100.9	104.5	101.5	111.9	95.5	95.2	100.3	96.8	102.0	104.0	101.0	105.3	100.9	99.0
	10		101.4	103.0	103.0	100.2	105.9	94.5	101.4	99.4	98.2	101.7	101.6	101.2	103.0	100.4	99.5
	11		101.0	102.2	101.6	98.6	104.0	98.7	100.8	99.5	99.3	100.8	101.4	100.8	101.3	100.5	100.5
	12		100.0	100.0	100.0	100.0	100.0	100.0	100.0	100.0	100.0	100.0	100.0	100.0	100.0	100.0	100.0
	13	
	14	
	15		97.5	99.2	95.6	97.5	97.1	95.3	103.1	99.1	103.4	92.0	99.5	97.8	95.2	97.3	98.8
	16		97.5	100.8	94.9	97.4	94.7	92.9	102.7	99.0	103.8	91.0	101.9	98.0	95.4	97.0	99.4
前 年 比	平成7年		-0.8	-1.7	-0.7	-0.5	-2.5	-2.2	0.0	0.3	3.2	-0.8	-0.2	-0.8	0.4	-0.7	-1.7
	8		-0.5	0.3	-1.3	-0.8	-2.9	-1.4	0.7	0.4	2.1	-1.6	0.9	-0.3	-0.8	-0.5	0.1
	9		0.8	1.3	-0.6	6.6	-4.7	-1.5	3.3	0.0	2.4	1.8	-1.6	1.0	-0.2	0.8	2.0
	10		0.0	2.1	-1.4	-1.3	-5.3	-1.0	6.5	-0.9	1.5	-0.3	-2.3	0.2	-2.2	-0.5	0.5
	11		-0.4	-0.8	-1.3	-1.6	-1.8	4.5	-0.5	0.1	1.0	-0.9	-0.2	-0.4	-1.7	0.1	1.0
	12		-1.0	-2.1	-1.6	1.5	-3.8	1.3	-0.8	0.5	0.7	-0.8	-1.3	-0.8	-1.3	-0.5	-0.5
	13	
	14	
	15	
	16		0.0	1.6	-0.7	-0.1	-2.5	-2.5	-0.4	-0.1	0.4	-1.1	2.4	0.2	0.2	-0.3	0.6

第 3 表

10 大 費 目 指 数 (年平均)

厚 木 市

平成12年(2000) = 100

年月	費目	総	食	住	光	家具	被	保	交	教	教	諸	を	を	除	除
	合	料	居	熱	・	家	服	健	通	育	養	雑	持	持	生	生
ウ	エ	イ	ト	ト	ト	ト	ト	ト	ト	ト	ト	ト	ト	ト	ト	ト
10000	2619	2245	612	343	559	339	1249	444	1159	430	8459	704	9572	2191		
年 平 均 指 数	平成7年	98.8	99.3	99.5	95.0	109.4	97.8	89.8	100.2	92.4	100.8	96.2	98.8	100.4	98.5	98.3
	8	99.4	99.8	101.5	95.5	107.7	97.9	91.0	100.4	94.3	100.0	96.0	99.1	102.0	99.2	99.1
	9	100.4	100.6	102.0	101.2	104.0	98.2	95.3	100.5	96.1	101.9	97.4	100.3	102.7	100.4	100.7
	10	101.1	103.0	100.8	99.4	102.8	99.4	102.0	99.6	98.0	102.1	98.6	101.2	101.0	100.7	101.8
	11	100.9	102.5	100.1	98.8	104.2	101.6	101.2	99.7	99.1	100.7	100.3	101.1	99.9	100.7	102.0
	12	100.0	100.0	100.0	100.0	100.0	100.0	100.0	100.0	100.0	100.0	100.0	100.0	100.0	100.0	100.0
	13	99.2	100.0	99.3	100.8	98.7	95.5	101.0	98.8	101.7	97.0	99.0	99.1	98.7	99.0	99.4
	14	98.6	99.4	99.1	98.6	97.3	96.7	100.4	98.6	103.5	94.1	100.4	98.4	98.0	98.5	99.3
	15	98.5	99.8	99.2	97.8	95.5	94.1	104.1	98.8	103.3	92.4	102.7	98.2	96.8	98.4	99.5
	16	98.3	101.1	98.3	97.1	91.2	94.2	103.4	98.8	103.7	91.1	102.7	98.2	96.6	98.0	100.3
前 年 比	平成7年	-0.4	-1.6	0.8	0.2	-2.3	-3.1	0.2	0.6	3.2	-0.1	0.4	-0.6	1.7	-0.3	-1.1
	8	0.6	0.5	2.0	0.6	-1.6	0.2	1.3	0.2	2.0	-0.8	-0.2	0.3	1.6	0.7	0.8
	9	1.0	0.8	0.5	6.0	-3.4	0.3	4.7	0.1	2.0	1.9	1.5	1.2	0.7	1.2	1.6
	10	0.7	2.4	-1.2	-1.8	-1.2	1.2	7.0	-0.9	1.9	0.2	1.2	0.9	-1.7	0.3	1.1
	11	-0.2	-0.5	-0.7	-0.7	1.3	2.2	-0.8	0.1	1.1	-1.4	1.8	-0.1	-1.1	0.0	0.2
	12	-0.9	-2.4	-0.1	1.3	-4.0	-1.5	-1.2	0.3	0.9	-0.7	-0.3	-1.1	0.1	-0.7	-1.9
	13	-0.8	0.0	-0.7	0.8	-1.3	-4.5	1.0	-1.2	1.7	-3.0	-1.0	-0.9	-1.3	-1.0	-0.6
	14	-0.6	-0.6	-0.2	-2.2	-1.4	1.3	-0.6	-0.2	1.8	-3.0	1.4	-0.7	-0.7	-0.5	-0.1
	15	-0.1	0.4	0.1	-0.8	-1.9	-2.7	3.7	0.2	-0.2	-1.8	2.3	-0.2	-1.2	-0.1	0.2
	16	-0.2	1.3	-0.9	-0.7	-4.5	0.1	-0.7	0.0	0.4	-1.4	0.0	0.0	-0.2	-0.4	0.8

第 3 表 10 大 費 目 指 数 (年 平 均)

伊 勢 原 市
平成12年(2000) = 100

年月		費目	総	食	住	光	家具	被	保	交	教	教	諸	を	を	除	除	
			合	料	居	熱	・	・	服	健	通	育	養	雑	持	持	生	生
ウエイト			10000	2722	1995	618	367	566	396	1299	474	1117	447	8565	560	9555	2277	
年 平 均 指 数	平成7年		98.8	99.3	99.5	95.0	109.4	97.8	89.8	100.2	92.4	100.8	96.2	98.8	100.4	98.5	98.3	
	8		99.4	99.8	101.5	95.5	107.7	97.9	91.0	100.4	94.3	100.0	96.0	99.1	102.0	99.2	99.1	
	9		100.4	100.6	102.0	101.2	104.0	98.2	95.3	100.5	96.1	101.9	97.4	100.3	102.7	100.4	100.7	
	10		101.1	103.0	100.8	99.4	102.8	99.4	102.0	99.6	98.0	102.1	98.6	101.2	101.0	100.7	101.8	
	11		100.9	102.5	100.1	98.8	104.2	101.6	101.2	99.7	99.1	100.7	100.3	101.1	99.9	100.7	102.0	
	12		100.0	100.0	100.0	100.0	100.0	100.0	100.0	100.0	100.0	100.0	100.0	100.0	100.0	100.0	100.0	100.0
	13		99.2	100.0	99.3	100.8	98.7	95.5	101.0	98.8	101.7	97.0	99.0	99.1	98.7	99.0	99.4	
	14		98.6	99.4	99.1	98.6	97.3	96.7	100.4	98.6	103.5	94.1	100.4	98.4	98.0	98.5	99.3	
	15		98.5	99.8	99.2	97.8	95.5	94.1	104.1	98.8	103.3	92.4	102.7	98.2	96.8	98.4	99.5	
	16		98.3	101.1	98.3	97.1	91.2	94.2	103.4	98.8	103.7	91.1	102.7	98.2	96.6	98.0	100.3	
前 年 比	平成7年		-0.4	-1.6	0.8	0.2	-2.3	-3.1	0.2	0.6	3.2	-0.1	0.4	-0.6	1.7	-0.3	-1.1	
	8		0.6	0.5	2.0	0.6	-1.6	0.2	1.3	0.2	2.0	-0.8	-0.2	0.3	1.6	0.7	0.8	
	9		1.0	0.8	0.5	6.0	-3.4	0.3	4.7	0.1	2.0	1.9	1.5	1.2	0.7	1.2	1.6	
	10		0.7	2.4	-1.2	-1.8	-1.2	1.2	7.0	-0.9	1.9	0.2	1.2	0.9	-1.7	0.3	1.1	
	11		-0.2	-0.5	-0.7	-0.7	1.3	2.2	-0.8	0.1	1.1	-1.4	1.8	-0.1	-1.1	0.0	0.2	
	12		-0.9	-2.4	-0.1	1.3	-4.0	-1.5	-1.2	0.3	0.9	-0.7	-0.3	-1.1	0.1	-0.7	-1.9	
	13		-0.8	0.0	-0.7	0.8	-1.3	-4.5	1.0	-1.2	1.7	-3.0	-1.0	-0.9	-1.3	-1.0	-0.6	
	14		-0.6	-0.6	-0.2	-2.2	-1.4	1.3	-0.6	-0.2	1.8	-3.0	1.4	-0.7	-0.7	-0.5	-0.1	
	15		-0.1	0.4	0.1	-0.8	-1.9	-2.7	3.7	0.2	-0.2	-1.8	2.3	-0.2	-1.2	-0.1	0.2	
	16		-0.2	1.3	-0.9	-0.7	-4.5	0.1	-0.7	0.0	0.4	-1.4	0.0	0.0	-0.2	-0.4	0.8	

第 3 表 10 大 費 目 指 数 (年 平 均)

海 老 名 市
平成12年(2000) = 100

年月		費目	総	食	住	光	家	被	保	交	教	教	諸	を	を	除	除
			合	料	居	熱	具	服	健	通	育	養	雑	持	持	生	生
			除	除	除	・	・	及	医	信	信	楽	費	除	除	鮮	鮮
			く	く	水	道	家	履	療	通	育	楽	費	の	の	く	く
			総	総	道	事	物	物	療	信	育	楽	費	帰	帰	鮮	鮮
			合	合	道	用	物	物	療	信	育	楽	費	属	属	食	食
			賃	賃	道	品	物	物	療	信	育	楽	費	家	家	品	品
			合	合	道	品	物	物	療	信	育	楽	費	住	住	を	を
			賃	賃	道	品	物	物	療	信	育	楽	費	居	居	料	料
			を	を	道	品	物	物	療	信	育	楽	費	合	合	を	を
ウエイト			10000	2722	1995	618	367	566	396	1299	474	1117	447	8565	560	9555	2277
年 平 均 指 数	平成7年	100.2	100.6	102.0	96.5	113.8	98.8	90.6	101.0	93.2	102.1	96.2	100.0	103.4	99.7	98.9	
	8	100.2	100.9	102.2	95.7	109.9	99.3	90.9	101.3	94.8	100.8	96.2	99.9	103.5	99.5	98.6	
	9	101.4	102.6	101.6	101.5	107.7	101.5	94.5	100.9	96.6	102.9	97.5	101.5	103.2	100.8	100.6	
	10	101.4	103.6	100.3	100.5	104.2	99.8	101.4	99.7	98.1	103.1	98.3	101.5	100.4	100.5	100.7	
	11	100.8	101.6	100.3	98.7	103.4	100.9	101.0	99.8	99.1	101.8	100.1	100.8	99.9	100.4	100.7	
	12	100.0	100.0	100.0	100.0	100.0	100.0	100.0	100.0	100.0	100.0	100.0	100.0	100.0	100.0	100.0	
	13	
	14	
	15	97.3	98.4	95.9	96.9	96.4	90.1	104.0	99.2	103.1	92.7	100.3	97.4	94.9	97.5	99.6	
	16	96.7	98.5	94.5	96.0	94.0	88.4	103.3	99.3	103.6	91.7	101.1	97.1	94.5	96.8	99.5	
前 年 比	平成7年	-0.2	-2.2	2.7	-0.1	0.7	-2.8	0.1	0.5	3.2	-0.5	-0.6	-0.6	2.0	0.0	-1.9	
	8	0.0	0.3	0.2	-0.9	-3.4	0.5	0.3	0.3	1.7	-1.3	-0.1	-0.1	0.1	-0.2	-0.3	
	9	1.2	1.7	-0.6	6.2	-2.0	2.2	4.0	-0.4	1.9	2.0	1.4	1.6	-0.3	1.3	2.0	
	10	0.0	1.0	-1.3	-1.0	-3.3	-1.7	7.4	-1.2	1.6	0.2	0.8	0.0	-2.7	-0.3	0.1	
	11	-0.6	-1.9	0.0	-1.7	-0.8	1.1	-0.4	0.1	0.9	-1.2	1.9	-0.7	-0.5	-0.1	0.0	
	12	-0.8	-1.6	-0.3	1.3	-3.3	-0.9	-1.0	0.2	0.9	-1.8	-0.1	-0.8	0.1	-0.4	-0.7	
	13	
	14	
	15	
	16	-0.6	0.1	-1.5	-0.9	-2.5	-1.9	-0.7	0.1	0.5	-1.1	0.8	-0.3	-0.4	-0.7	-0.1	

第 3 表

10 大 費 目 指 数 (月 別)

県 平 均

平成12年(2000) = 100

年月		費目	総	食	住	光	家具	被	保	交	教	教	諸	を	を	除	除
			合	料	居	熱	・	家	服	健	通	育	養	雑	持	持	生
			10000	2609	2224	602	339	533	353	1294	443	1188	417	8489	713	9566	2175
月別指数	16年1月		97.8	100.6	98.0	98.6	94.6	89.9	105.1	98.0	103.2	89.7	102.8	97.8	98.0	97.7	100.6
	2		97.8	101.1	97.9	98.6	95.4	87.2	105.1	97.7	103.2	89.7	102.6	97.8	97.9	97.5	100.5
	3		98.1	101.2	97.8	98.6	95.4	89.8	104.8	98.0	103.2	91.0	102.6	98.2	97.8	97.9	100.8
	4		98.1	100.0	98.0	98.4	94.6	94.9	104.0	97.8	104.1	91.0	102.6	98.1	98.0	98.1	100.3
	5		98.2	100.4	97.7	98.4	94.5	96.1	104.1	98.0	104.1	91.1	102.3	98.3	97.9	98.1	100.4
	6		98.5	101.4	97.8	98.4	94.3	95.4	103.8	98.4	104.1	91.3	102.3	98.6	98.0	98.1	100.3
	7		98.1	100.0	97.7	98.4	93.7	90.1	103.7	98.7	104.1	92.9	102.4	98.2	97.9	98.0	100.1
	8		98.1	99.3	97.7	98.4	92.9	88.1	103.7	99.1	104.1	95.4	102.1	98.2	97.9	98.2	99.9
	9		98.3	100.1	97.8	98.4	92.5	95.7	103.7	98.9	104.1	92.6	102.3	98.4	98.2	98.3	100.3
	10		98.6	102.1	97.8	96.7	92.0	95.5	103.6	99.0	104.1	91.6	102.9	98.8	98.0	98.0	100.1
	11		98.5	102.0	97.9	96.9	92.5	97.4	103.6	98.1	104.1	90.1	102.8	98.6	98.3	97.9	100.0
	12		97.9	100.3	97.9	97.0	90.9	95.0	103.5	98.2	104.1	90.9	102.4	97.9	98.3	97.7	99.9
前月比%	16年1月		-0.2	1.8	-0.1	-0.1	-0.6	-5.6	0.0	-0.3	0.0	-2.4	-0.2	-0.2	0.1	-0.6	0.2
	2		0.0	0.5	-0.1	0.0	0.8	-3.0	0.0	-0.3	0.0	0.0	-0.2	0.0	-0.1	-0.2	-0.1
	3		0.3	0.1	-0.1	0.0	0.0	3.0	-0.3	0.3	0.0	1.4	0.0	0.4	-0.1	0.4	0.3
	4		0.0	-1.2	0.2	-0.2	-0.8	5.7	-0.8	-0.2	0.9	0.0	0.0	-0.1	0.2	0.2	-0.5
	5		0.1	0.4	-0.3	0.0	-0.1	1.3	0.1	0.2	0.0	0.1	-0.3	0.2	-0.1	0.0	0.1
	6		0.3	1.0	0.1	0.0	-0.2	-0.7	-0.3	0.4	0.0	0.2	0.0	0.3	0.1	0.0	-0.1
	7		-0.4	-1.4	-0.1	0.0	-0.6	-5.6	-0.1	0.3	0.0	1.8	0.1	-0.4	-0.1	-0.1	-0.2
	8		0.0	-0.7	0.0	0.0	-0.9	-2.2	0.0	0.4	0.0	2.7	-0.3	0.0	0.0	0.2	-0.2
	9		0.2	0.8	0.1	0.0	-0.4	8.6	0.0	-0.2	0.0	-2.9	0.2	0.2	0.3	0.1	0.4
	10		0.3	2.0	0.0	-1.7	-0.5	-0.2	-0.1	0.1	0.0	-1.1	0.6	0.4	-0.2	-0.3	-0.2
	11		-0.1	-0.1	0.1	0.2	0.5	2.0	0.0	-0.9	0.0	-1.6	-0.1	-0.2	0.3	-0.1	-0.1
	12		-0.6	-1.7	0.0	0.1	-1.7	-2.5	-0.1	0.1	0.0	0.9	-0.4	-0.7	0.0	-0.2	-0.1
前年同月比%	16年1月		-0.4	0.7	-0.8	0.4	-2.7	-2.2	4.0	-0.4	-0.8	-2.4	2.0	-0.3	-0.4	-0.1	1.9
	2		-0.1	1.5	-0.9	0.4	-1.8	-3.0	4.1	-0.7	-0.8	-2.0	1.7	0.1	-0.3	-0.2	1.6
	3		-0.1	1.8	-0.9	0.4	-1.9	-3.3	3.5	-1.0	-0.8	-1.4	1.6	0.1	-0.3	-0.2	1.6
	4		-0.5	-0.2	-0.6	-0.4	-3.3	-0.5	-1.5	-1.0	0.9	-1.0	1.9	-0.4	0.0	-0.2	1.2
	5		-0.6	0.3	-1.0	-0.4	-3.6	-1.6	-1.5	-0.7	0.9	-1.4	0.9	-0.5	-0.4	-0.5	1.1
	6		-0.1	1.7	-0.7	-0.3	-2.3	-1.9	-1.8	-0.1	0.9	-1.4	1.0	0.0	-0.1	-0.4	0.9
	7		-0.2	1.2	-0.7	-0.5	-3.0	-2.9	-1.7	0.2	0.9	-1.4	0.1	0.0	-0.1	-0.4	0.8
	8		-0.4	0.7	-0.6	-0.5	-3.3	-2.7	-1.7	0.1	0.9	-1.2	-0.6	-0.3	-0.2	-0.5	0.4
	9		-0.3	0.5	-0.5	-0.5	-3.6	-1.4	-1.5	0.7	0.9	-1.1	-0.4	-0.2	0.1	-0.3	0.6
	10		0.1	2.4	-0.5	-2.1	-4.4	-1.0	-1.5	0.8	0.9	-1.2	-0.3	0.3	-0.1	-0.6	-0.1
	11		0.6	3.6	-0.2	-1.8	-3.0	2.1	-1.5	0.0	0.9	-1.1	-0.3	0.8	0.4	-0.4	-0.4
	12		-0.1	1.5	-0.2	-1.7	-4.5	-0.2	-1.5	-0.1	0.9	-1.1	-0.6	-0.1	0.4	-0.6	-0.5

第 3 表

10 大 費 目 指 数 (月 別)

横 浜 市

平成12年(2000) = 100

年月		費目	総	食	住	光	家具	被	保	交	教	教	諸	を	を	除	除
			合	料	居	熱	・	家	服	健	通	育	養	雑	持	持	生
ウエイト			10000	2587	2102	589	347	510	375	1416	446	1237	391	8521	623	9565	2152
月 別 指 数	16年1月		97.9	100.9	97.9	99.2	94.5	89.8	105.9	97.7	103.1	90.0	102.9	97.9	97.9	97.8	101.0
	2		97.9	101.5	97.9	99.1	95.2	87.6	105.9	97.4	103.1	89.9	102.7	97.9	97.9	97.6	100.8
	3		98.3	101.7	97.8	99.1	95.7	90.2	105.7	97.7	103.1	91.3	102.9	98.4	97.8	98.0	101.2
	4		98.2	100.0	98.0	98.6	95.2	95.6	104.8	97.5	104.0	91.4	102.4	98.3	98.2	98.2	100.3
	5		98.3	100.4	97.8	98.6	94.6	96.9	104.8	97.7	104.0	91.4	102.2	98.4	98.0	98.3	100.7
	6		98.7	101.6	97.9	98.6	94.3	96.5	104.5	98.0	104.0	91.7	102.4	98.9	98.1	98.4	100.7
	7		98.3	100.5	97.9	98.6	93.5	90.7	104.4	98.3	104.0	93.5	102.4	98.4	98.4	98.2	100.4
	8		98.3	99.3	98.0	98.6	92.4	89.0	104.5	98.7	104.0	96.3	102.3	98.4	98.5	98.4	100.2
	9		98.5	100.1	98.0	98.5	92.0	97.1	104.6	98.4	104.0	93.2	102.4	98.6	98.5	98.5	100.6
	10		98.8	102.3	98.0	96.8	91.4	96.4	104.4	98.5	104.0	92.0	102.8	99.0	98.5	98.2	100.3
	11		98.5	102.2	98.1	97.0	91.8	98.0	104.4	97.7	104.0	90.3	102.9	98.6	98.3	97.8	100.1
	12		98.0	100.1	98.1	97.0	90.2	95.7	104.3	97.8	104.0	91.3	102.4	98.0	98.3	97.9	99.9
前 月 比 %	16年1月		-0.4	1.6	-0.3	-0.1	-1.0	-6.3	0.0	-0.2	0.0	-2.6	-0.8	-0.4	-0.3	-0.8	0.1
	2		0.0	0.6	0.0	-0.1	0.7	-2.5	0.0	-0.3	0.0	-0.1	-0.2	0.0	0.0	-0.2	-0.2
	3		0.4	0.2	-0.1	0.0	0.5	3.0	-0.2	0.3	0.0	1.6	0.2	0.5	-0.1	0.4	0.4
	4		-0.1	-1.7	0.2	-0.5	-0.5	6.0	-0.9	-0.2	0.9	0.1	-0.5	-0.1	0.4	0.2	-0.9
	5		0.1	0.4	-0.2	0.0	-0.6	1.4	0.0	0.2	0.0	0.0	-0.2	0.1	-0.2	0.1	0.4
	6		0.4	1.2	0.1	0.0	-0.3	-0.4	-0.3	0.3	0.0	0.3	0.2	0.5	0.1	0.1	0.0
	7		-0.4	-1.1	0.0	0.0	-0.8	-6.0	-0.1	0.3	0.0	2.0	0.0	-0.5	0.3	-0.2	-0.3
	8		0.0	-1.2	0.1	0.0	-1.2	-1.9	0.1	0.4	0.0	3.0	-0.1	0.0	0.1	0.2	-0.2
	9		0.2	0.8	0.0	-0.1	-0.4	9.1	0.1	-0.3	0.0	-3.2	0.1	0.2	0.0	0.1	0.4
	10		0.3	2.2	0.0	-1.7	-0.7	-0.7	-0.2	0.1	0.0	-1.3	0.4	0.4	0.0	-0.3	-0.3
	11		-0.3	-0.1	0.1	0.2	0.4	1.7	0.0	-0.8	0.0	-1.8	0.1	-0.4	-0.2	-0.4	-0.2
	12		-0.5	-2.1	0.0	0.0	-1.7	-2.3	-0.1	0.1	0.0	1.1	-0.5	-0.6	0.0	0.1	-0.2
前 年 同 月 比 %	16年1月		-0.4	0.5	-1.0	0.5	-2.7	-3.1	4.0	-0.3	-0.8	-2.3	1.7	-0.3	-0.8	-0.1	1.8
	2		-0.1	1.6	-1.1	0.4	-1.2	-2.1	4.2	-0.7	-0.8	-2.0	1.4	0.1	-0.6	-0.2	1.5
	3		-0.1	1.9	-1.1	0.4	-1.2	-3.6	3.7	-0.9	-0.8	-1.4	1.3	0.1	-0.4	-0.2	1.8
	4		-0.6	-0.8	-0.6	-0.7	-3.1	-0.4	-1.6	-0.8	0.9	-1.0	1.5	-0.5	0.1	-0.2	1.1
	5		-0.6	0.2	-0.8	-0.7	-3.4	-1.7	-1.5	-0.6	0.9	-1.6	0.6	-0.5	-0.1	-0.4	1.3
	6		0.0	1.8	-0.6	-0.7	-2.0	-1.8	-1.8	0.0	0.9	-1.5	0.9	0.2	0.1	-0.2	1.2
	7		-0.2	1.3	-0.4	-0.8	-2.9	-2.2	-1.7	0.1	0.9	-1.6	-0.1	-0.1	0.3	-0.4	0.8
	8		-0.2	0.8	0.0	-0.8	-3.9	-1.4	-1.6	0.1	0.9	-1.5	-0.8	-0.2	0.7	-0.4	0.5
	9		-0.3	0.2	-0.2	-0.9	-4.2	-1.0	-1.4	0.6	0.9	-1.3	-0.7	-0.3	0.5	-0.3	0.6
	10		0.2	2.4	-0.1	-2.5	-5.0	-0.9	-1.5	0.6	0.9	-1.2	-1.2	0.3	0.6	-0.5	-0.2
	11		0.5	3.5	-0.2	-2.3	-3.8	2.1	-1.5	-0.1	0.9	-1.2	-1.0	0.7	0.0	-0.6	-0.5
	12		-0.3	0.8	-0.1	-2.3	-5.6	-0.1	-1.5	-0.1	0.9	-1.2	-1.3	-0.3	0.1	-0.7	-1.0

第 3 表

10 大 費 目 指 数 (月 別)

川 崎 市

平成12年(2000) = 100

年月		費目	総	食	住	光	家具	被	保	交	教	教	諸	を	を	除	除
			合	料	居	熱	・	家	服	健	通	育	養	雑	持	持	生
ウエイト			10000	2604	2584	602	294	531	316	1078	423	1146	422	8431	1015	9567	2171
月 別 指 数	16年1月		97.8	99.7	98.9	98.4	94.0	90.6	103.7	98.4	103.1	88.9	102.7	97.6	98.9	97.8	100.3
	2		97.7	100.4	98.8	98.3	95.5	86.3	103.6	98.0	103.1	88.9	102.3	97.5	98.8	97.6	100.5
	3		98.0	100.4	98.7	98.3	94.8	88.5	103.4	98.5	103.1	90.2	102.0	97.9	98.7	98.0	100.8
	4		98.3	100.2	99.1	98.8	94.2	94.0	103.0	98.1	103.9	90.3	102.3	98.2	99.3	98.3	100.5
	5		98.3	100.7	98.5	98.8	94.2	95.3	102.9	98.2	103.9	90.2	102.2	98.3	98.8	98.2	100.7
	6		98.6	101.8	98.4	98.9	94.3	94.4	102.6	98.7	103.9	90.5	101.7	98.7	98.7	98.2	100.5
	7		98.2	100.0	98.3	98.9	94.3	90.1	102.5	99.1	103.9	92.3	102.2	98.2	98.6	98.3	100.7
	8		98.3	99.9	98.3	98.9	93.7	86.8	102.3	99.7	103.9	95.1	101.6	98.3	98.6	98.3	100.4
	9		98.4	100.6	98.4	99.0	93.4	93.7	102.4	99.3	103.9	92.0	101.7	98.5	98.9	98.3	100.6
	10		98.8	102.4	98.6	97.3	92.3	94.7	102.2	99.3	103.9	90.8	102.7	98.9	98.8	98.2	100.4
	11		98.7	102.8	98.8	97.4	93.0	96.2	102.2	98.2	103.9	89.2	102.5	98.7	99.0	98.1	100.8
	12		98.2	101.1	98.8	97.4	91.7	93.4	102.1	98.4	103.9	90.1	102.0	98.1	99.0	98.0	100.6
前 月 比 %	16年1月		-0.2	1.5	-0.2	-0.1	-0.3	-4.4	0.0	-0.4	0.0	-2.4	0.1	-0.2	-0.2	-0.6	0.2
	2		-0.1	0.7	-0.1	-0.1	1.6	-4.7	-0.1	-0.4	0.0	0.0	-0.4	-0.1	-0.1	-0.2	0.2
	3		0.3	0.0	-0.1	0.0	-0.7	2.5	-0.2	0.5	0.0	1.5	-0.3	0.4	-0.1	0.4	0.3
	4		0.3	-0.2	0.4	0.5	-0.6	6.2	-0.4	-0.4	0.8	0.1	0.3	0.3	0.6	0.3	-0.3
	5		0.0	0.5	-0.6	0.0	0.0	1.4	-0.1	0.1	0.0	-0.1	-0.1	0.1	-0.5	-0.1	0.2
	6		0.3	1.1	-0.1	0.1	0.1	-0.9	-0.3	0.5	0.0	0.3	-0.5	0.4	-0.1	0.0	-0.2
	7		-0.4	-1.8	-0.1	0.0	0.0	-4.6	-0.1	0.4	0.0	2.0	0.5	-0.5	-0.1	0.1	0.2
	8		0.1	-0.1	0.0	0.0	-0.6	-3.7	-0.2	0.6	0.0	3.0	-0.6	0.1	0.0	0.0	-0.3
	9		0.1	0.7	0.1	0.1	-0.3	7.9	0.1	-0.4	0.0	-3.3	0.1	0.2	0.3	0.0	0.2
	10		0.4	1.8	0.2	-1.7	-1.2	1.1	-0.2	0.0	0.0	-1.3	1.0	0.4	-0.1	-0.1	-0.2
	11		-0.1	0.4	0.2	0.1	0.8	1.6	0.0	-1.1	0.0	-1.8	-0.2	-0.2	0.2	-0.1	0.4
	12		-0.5	-1.7	0.0	0.0	-1.4	-2.9	-0.1	0.2	0.0	1.0	-0.5	-0.6	0.0	-0.1	-0.2
前 年 同 月 比 %	16年1月		-0.4	0.1	-1.1	0.4	-1.6	-0.9	3.8	-0.4	-0.7	-2.4	2.3	-0.2	-0.8	-0.1	1.7
	2		-0.3	1.3	-1.1	0.2	-0.8	-5.2	3.7	-0.8	-0.7	-2.0	1.6	-0.1	-0.8	-0.3	1.8
	3		-0.3	1.0	-1.1	0.2	-1.6	-3.7	3.3	-1.0	-0.7	-1.6	1.4	-0.1	-0.8	-0.3	1.1
	4		-0.4	0.2	-0.9	0.2	-2.3	-0.5	-1.2	-1.1	0.8	-0.9	1.7	-0.2	-0.4	-0.2	0.9
	5		-0.8	0.2	-1.4	0.2	-2.6	-1.9	-1.6	-1.0	0.8	-1.5	0.9	-0.6	-0.8	-0.7	0.7
	6		-0.2	2.0	-1.5	0.4	-1.3	-2.4	-1.7	-0.2	0.8	-1.3	0.2	0.1	-0.9	-0.5	0.9
	7		-0.4	1.5	-1.7	0.2	-1.8	-3.9	-1.7	0.1	0.8	-1.3	-0.4	-0.1	-1.2	-0.6	1.1
	8		-0.6	1.2	-1.6	0.2	-2.1	-5.0	-1.9	0.0	0.8	-1.1	-1.1	-0.4	-1.0	-0.8	0.8
	9		-0.4	1.1	-1.4	0.3	-2.3	-3.5	-1.5	0.8	0.8	-0.9	-1.0	-0.1	-0.6	-0.6	0.5
	10		0.0	2.5	-1.3	-1.2	-3.7	-1.3	-1.6	0.8	0.8	-1.2	-0.3	0.3	-0.9	-0.7	-0.2
	11		0.8	4.5	-0.3	-1.1	-2.0	1.6	-1.5	-0.3	0.8	-1.2	-0.1	1.0	-0.1	-0.3	0.2
	12		0.2	3.0	-0.3	-1.1	-2.8	-1.5	-1.5	-0.4	0.8	-1.1	-0.6	0.3	-0.1	-0.4	0.5

第 3 表

10 大 費 目 指 数 (月 別)

横 須 賀 市

平成12年(2000) = 100

年月		費目	総	食	住	光	家具・家事用品	被服及び履物	保	交	教	教	諸	を	を	除	除
			合	料	居	熱・水道		健	通	通	養	雑	持家の除く総合賃	持家の除く総合賃	生鮮食品を	生鮮食品を	
ウエイト			10000	2619	2245	612	343	559	339	1249	444	1159	430	8459	704	9572	2191
月別指数	16年1月		97.6	99.7	98.3	97.9	93.5	89.6	104.0	98.2	103.3	89.4	103.3	97.4	97.9	97.5	99.6
	2		97.3	99.3	98.1	97.9	94.7	87.3	103.9	97.9	103.3	89.4	103.1	97.1	97.7	97.2	99.2
	3		97.6	99.6	98.0	97.9	93.8	89.8	103.3	98.2	103.3	90.3	103.7	97.5	97.6	97.5	99.4
	4		97.5	98.6	97.9	97.5	91.5	94.3	103.1	97.9	104.2	90.4	103.9	97.4	97.7	97.6	99.4
	5		97.8	99.6	97.7	97.5	92.3	95.4	103.1	98.2	104.2	90.3	103.0	97.8	97.9	97.7	99.4
	6		97.9	100.0	97.7	97.5	92.1	95.1	102.6	98.7	104.2	90.5	103.3	98.0	97.9	97.6	99.0
	7		97.5	98.8	97.6	97.6	91.5	90.8	102.7	99.2	104.2	91.5	103.5	97.5	97.8	97.6	99.3
	8		97.3	97.4	97.6	97.6	90.5	88.7	102.6	99.4	104.2	93.4	103.1	97.2	97.6	97.6	98.8
	9		97.9	99.2	97.5	97.6	90.9	96.1	103.0	99.5	104.2	91.3	103.3	98.0	97.5	97.9	99.7
	10		98.3	101.1	97.7	95.9	90.3	96.0	102.7	99.5	104.2	91.0	103.6	98.4	97.9	97.7	99.0
	11		97.8	100.2	97.2	96.3	90.2	97.5	102.6	98.5	104.2	89.8	103.6	97.9	97.4	97.4	98.7
	12		97.5	99.4	97.4	96.4	90.3	95.0	102.6	98.6	104.2	90.3	103.2	97.5	97.6	97.3	99.0
前月比%	16年1月		0.1	2.4	0.2	-0.1	-0.3	-6.2	0.1	-0.3	0.0	-1.7	-0.6	0.0	0.0	-0.5	0.1
	2		-0.3	-0.4	-0.2	0.0	1.3	-2.6	-0.1	-0.3	0.0	0.0	-0.2	-0.3	-0.2	-0.3	-0.4
	3		0.3	0.3	-0.1	0.0	-1.0	2.9	-0.6	0.3	0.0	1.0	0.6	0.4	-0.1	0.3	0.2
	4		-0.1	-1.0	-0.1	-0.4	-2.5	5.0	-0.2	-0.3	0.9	0.1	0.2	-0.1	0.1	0.1	0.0
	5		0.3	1.0	-0.2	0.0	0.9	1.2	0.0	0.3	0.0	-0.1	-0.9	0.4	0.2	0.1	0.0
	6		0.1	0.4	0.0	0.0	-0.2	-0.3	-0.5	0.5	0.0	0.2	0.3	0.2	0.0	-0.1	-0.4
	7		-0.4	-1.2	-0.1	0.1	-0.7	-4.5	0.1	0.5	0.0	1.1	0.2	-0.5	-0.1	0.0	0.3
	8		-0.2	-1.4	0.0	0.0	-1.1	-2.3	-0.1	0.2	0.0	2.1	-0.4	-0.3	-0.2	0.0	-0.5
	9		0.6	1.8	-0.1	0.0	0.4	8.3	0.4	0.1	0.0	-2.2	0.2	0.8	-0.1	0.3	0.9
	10		0.4	1.9	0.2	-1.7	-0.7	-0.1	-0.3	0.0	0.0	-0.3	0.3	0.4	0.4	-0.2	-0.7
	11		-0.5	-0.9	-0.5	0.4	-0.1	1.6	-0.1	-1.0	0.0	-1.3	0.0	-0.5	-0.5	-0.3	-0.3
	12		-0.3	-0.8	0.2	0.1	0.1	-2.6	0.0	0.1	0.0	0.6	-0.4	-0.4	0.2	-0.1	0.3
前年同月比%	16年1月		-0.3	0.5	-1.1	0.5	-3.3	0.8	3.3	-0.3	-1.0	-2.3	0.8	-0.2	-0.6	0.0	1.7
	2		-0.5	0.2	-0.9	0.5	-2.2	-1.6	3.5	-0.8	-1.0	-2.0	0.3	-0.4	-0.2	-0.3	1.2
	3		-0.5	0.7	-1.3	0.4	-2.9	-0.8	2.5	-1.2	-1.0	-1.5	1.3	-0.3	-0.6	-0.5	1.0
	4		-0.9	-0.5	-1.8	-0.5	-4.9	0.2	-1.0	-1.2	0.9	-1.0	1.4	-0.7	-0.7	-0.6	1.2
	5		-0.9	0.3	-2.1	-0.6	-4.9	-1.0	-1.3	-1.0	0.9	-1.6	0.1	-0.6	-0.6	-0.7	1.3
	6		-0.3	1.4	-1.4	-0.6	-3.1	-0.6	-2.0	-0.2	0.9	-1.3	0.5	0.1	-0.1	-0.5	0.6
	7		-0.4	1.1	-1.1	-0.6	-4.7	-0.8	-1.8	0.4	0.9	-1.4	-0.4	-0.2	0.0	-0.5	0.8
	8		-0.6	0.1	-1.2	-0.6	-4.9	-1.0	-1.7	0.2	0.9	-1.1	-1.3	-0.5	-0.5	-0.6	0.2
	9		-0.5	0.2	-1.1	-0.6	-4.5	-1.7	-1.2	1.1	0.9	-0.8	-1.1	-0.3	-0.2	-0.4	0.9
	10		0.2	2.6	-1.0	-2.2	-5.4	-0.2	-1.2	1.0	0.9	-0.9	0.0	0.4	-0.4	-0.6	-0.3
	11		0.1	2.5	-1.2	-1.8	-5.2	2.3	-1.2	0.1	0.9	-0.9	0.2	0.4	-0.3	-0.7	-0.9
	12		0.0	2.1	-0.7	-1.6	-3.7	-0.5	-1.3	0.1	0.9	-0.7	-0.7	0.1	-0.3	-0.7	-0.5

第 3 表

10 大 費 目 指 数 (月 別)

藤 沢 市

平成12年(2000) = 100

年月		費目	総	食	住	光	家具	被	保	交	教	教	諸	を	を	除	除
			合	料	居	熱	・	家	服	健	通	育	養	雑	持	持	生
ウエイト			10000	2619	2245	612	343	559	339	1249	444	1159	430	8459	704	9572	2191
月 別 指 数	16年1月		98.0	100.3	97.9	98.7	99.3	88.3	105.5	98.1	103.0	90.4	103.4	98.0	97.2	97.9	100.4
	2		98.0	100.7	97.9	98.7	100.2	86.5	105.4	97.8	103.0	90.4	104.4	98.0	97.2	97.8	100.2
	3		98.4	100.9	97.9	98.7	100.1	89.5	105.3	98.1	103.0	91.4	104.3	98.4	97.0	98.2	100.6
	4		98.2	99.6	98.4	98.3	98.7	92.0	104.5	98.0	104.0	91.6	104.3	98.1	98.0	98.3	100.2
	5		98.4	99.8	98.7	98.2	98.7	93.2	104.6	98.1	104.0	91.5	104.1	98.3	98.0	98.3	99.8
	6		98.6	100.2	98.6	98.2	98.6	92.9	104.2	98.8	104.0	91.8	104.2	98.5	97.9	98.4	99.4
	7		97.9	98.4	98.9	98.2	97.4	87.8	104.3	99.1	104.0	92.6	103.1	97.7	98.2	98.0	98.7
	8		98.3	98.7	99.8	98.3	97.2	86.2	104.2	99.2	104.0	94.5	103.0	97.9	98.7	98.3	98.8
	9		98.6	99.2	99.6	98.6	96.1	93.0	104.2	99.1	104.0	92.6	103.1	98.3	98.5	98.5	98.8
	10		98.9	101.0	99.6	96.7	95.7	92.6	104.1	99.2	104.0	92.2	103.7	98.7	98.5	98.4	99.0
	11		98.6	100.2	99.9	96.7	96.1	94.4	104.1	98.2	104.0	91.1	103.5	98.3	98.8	98.2	98.8
	12		97.7	97.8	99.8	97.1	91.9	91.7	103.9	98.3	104.0	91.5	103.7	97.2	98.9	97.8	98.3
前 月 比 %	16年1月		0.1	2.6	0.0	-0.1	0.0	-5.3	0.1	-0.3	0.0	-1.7	-1.1	0.2	0.0	-0.3	1.5
	2		0.0	0.4	0.0	0.0	0.9	-2.0	-0.1	-0.3	0.0	0.0	1.0	0.0	0.0	-0.1	-0.2
	3		0.4	0.2	0.0	0.0	-0.1	3.5	-0.1	0.3	0.0	1.1	-0.1	0.4	-0.2	0.4	0.4
	4		-0.2	-1.3	0.5	-0.4	-1.4	2.8	-0.8	-0.1	1.0	0.2	0.0	-0.3	1.0	0.1	-0.4
	5		0.2	0.2	0.3	-0.1	0.0	1.3	0.1	0.1	0.0	-0.1	-0.2	0.2	0.0	0.0	-0.4
	6		0.2	0.4	-0.1	0.0	-0.1	-0.3	-0.4	0.7	0.0	0.3	0.1	0.2	-0.1	0.1	-0.4
	7		-0.7	-1.8	0.3	0.0	-1.2	-5.5	0.1	0.3	0.0	0.9	-1.1	-0.8	0.3	-0.4	-0.7
	8		0.4	0.3	0.9	0.1	-0.2	-1.8	-0.1	0.1	0.0	2.1	-0.1	0.2	0.5	0.3	0.1
	9		0.3	0.5	-0.2	0.3	-1.1	7.9	0.0	-0.1	0.0	-2.0	0.1	0.4	-0.2	0.2	0.0
	10		0.3	1.8	0.0	-1.9	-0.4	-0.4	-0.1	0.1	0.0	-0.4	0.6	0.4	0.0	-0.1	0.2
	11		-0.3	-0.8	0.3	0.0	0.4	1.9	0.0	-1.0	0.0	-1.2	-0.2	-0.4	0.3	-0.2	-0.2
	12		-0.9	-2.4	-0.1	0.4	-4.4	-2.9	-0.2	0.1	0.0	0.4	0.2	-1.1	0.1	-0.4	-0.5
前 年 同 月 比 %	16年1月		0.0	0.7	0.1	0.5	-3.3	-1.3	4.6	-0.8	-0.9	-2.1	2.8	0.0	-0.2	0.2	1.9
	2		0.1	1.6	-0.3	0.3	-2.6	-2.6	4.6	-1.1	-0.9	-1.7	3.9	0.2	-0.3	0.1	1.6
	3		0.4	2.0	0.0	0.3	-2.2	-1.2	3.8	-1.5	-0.9	-1.2	3.9	0.4	-0.2	0.3	2.1
	4		0.1	1.2	0.5	-0.8	-3.4	-0.4	-1.1	-1.3	1.0	-0.5	4.1	0.0	1.0	0.3	2.0
	5		0.0	0.8	0.8	-0.7	-3.2	-1.6	-1.0	-1.1	1.0	-1.3	3.3	-0.1	1.0	0.0	1.3
	6		0.3	1.1	0.6	-0.7	-2.1	-1.3	-1.3	-0.1	1.0	-1.0	3.4	0.3	1.2	0.3	0.9
	7		-0.2	-0.1	0.9	-0.9	-3.4	-2.4	-1.0	0.1	1.0	-1.1	1.3	-0.3	1.6	-0.1	0.2
	8		-0.3	-1.4	1.8	-0.8	-3.6	-2.5	-0.8	0.0	1.0	-0.9	1.0	-0.7	2.3	0.0	-0.3
	9		0.0	-0.8	1.6	-0.5	-5.1	-0.7	-0.9	0.6	1.0	-0.5	1.1	-0.3	1.7	0.2	-0.1
	10		0.6	1.7	1.8	-2.3	-4.2	-1.2	-1.1	0.5	1.0	-0.8	1.4	0.4	1.7	0.0	-0.9
	11		0.9	2.7	2.1	-2.3	-3.6	1.6	-1.2	-0.1	1.0	-0.7	-0.3	0.7	2.0	0.0	-0.8
	12		-0.2	0.0	1.9	-1.7	-7.5	-1.6	-1.4	-0.1	1.0	-0.5	-0.8	-0.6	1.7	-0.4	-0.6

第 3 表

10 大 費 目 指 数 (月 別)

小 田 原 市

平成12年(2000) = 100

年月		費目	総	食	住	光	家具	被	保	交	教	教	諸	を	を	除	除
		合	料	居	熱	・	家	服	健	通	育	養	雑	持	持	生	生
ウエイト		10000	2619	2245	612	343	559	339	1249	444	1159	430	8459	704	9572	2191	
月 別 指 数	16年1月	97.8	100.7	97.6	99.2	90.6	89.6	105.3	98.9	103.1	89.6	102.5	97.8	97.4	97.4	99.5	
	2	97.8	101.4	97.8	99.1	90.8	87.6	105.5	98.4	103.1	89.6	102.3	97.8	97.4	97.3	99.8	
	3	98.1	101.8	97.8	99.2	90.0	88.9	105.3	98.7	103.1	90.6	102.6	98.1	97.4	97.6	100.3	
	4	98.5	102.4	97.8	98.7	88.2	92.4	104.2	98.6	104.4	90.8	102.6	98.6	97.4	98.2	101.8	
	5	98.5	102.2	97.8	98.7	89.8	93.7	104.4	98.8	104.4	90.7	102.2	98.6	97.4	98.2	101.7	
	6	98.8	102.9	97.9	98.8	89.9	93.4	104.0	99.3	104.4	90.9	102.3	98.9	97.5	98.2	101.2	
	7	98.4	101.6	97.9	98.8	89.3	89.9	104.0	99.6	104.4	91.9	102.4	98.5	97.5	98.2	101.2	
	8	98.5	101.3	98.2	98.8	89.3	87.9	104.0	100.2	104.4	93.7	102.4	98.5	97.8	98.4	101.3	
	9	99.0	102.4	98.6	99.0	88.8	93.9	103.6	100.1	104.4	91.7	102.5	99.0	97.9	98.7	101.6	
	10	99.4	104.1	98.6	97.4	89.5	93.3	103.7	100.1	104.4	91.3	104.0	99.5	97.9	98.5	101.2	
	11	99.3	104.5	98.6	97.7	90.3	94.9	103.8	99.1	104.4	90.1	102.9	99.4	97.9	98.3	101.1	
	12	98.8	103.5	98.6	97.7	89.1	90.3	103.8	99.3	104.4	90.5	103.7	98.8	97.9	98.0	101.1	
前 月 比 %	16年1月	-0.1	1.1	0.0	-0.1	0.0	-3.3	0.1	-0.3	0.0	-1.8	-0.1	-0.1	0.0	-0.4	-0.1	
	2	0.0	0.7	0.2	-0.1	0.2	-2.2	0.2	-0.5	0.0	0.0	-0.2	0.0	0.0	-0.1	0.3	
	3	0.3	0.4	0.0	0.1	-0.9	1.5	-0.2	0.3	0.0	1.1	0.3	0.3	0.0	0.3	0.5	
	4	0.4	0.6	0.0	-0.5	-2.0	3.9	-1.0	-0.1	1.3	0.2	0.0	0.5	0.0	0.6	1.5	
	5	0.0	-0.2	0.0	0.0	1.8	1.4	0.2	0.2	0.0	-0.1	-0.4	0.0	0.0	0.0	-0.1	
	6	0.3	0.7	0.1	0.1	0.1	-0.3	-0.4	0.5	0.0	0.2	0.1	0.3	0.1	0.0	-0.5	
	7	-0.4	-1.3	0.0	0.0	-0.7	-3.7	0.0	0.3	0.0	1.1	0.1	-0.4	0.0	0.0	0.0	
	8	0.1	-0.3	0.3	0.0	0.0	-2.2	0.0	0.6	0.0	2.0	0.0	0.0	0.3	0.2	0.1	
	9	0.5	1.1	0.4	0.2	-0.6	6.8	-0.4	-0.1	0.0	-2.1	0.1	0.5	0.1	0.3	0.3	
	10	0.4	1.7	0.0	-1.6	0.8	-0.6	0.1	0.0	0.0	-0.4	1.5	0.5	0.0	-0.2	-0.4	
	11	-0.1	0.4	0.0	0.3	0.9	1.7	0.1	-1.0	0.0	-1.3	-1.1	-0.1	0.0	-0.2	-0.1	
	12	-0.5	-1.0	0.0	0.0	-1.3	-4.8	0.0	0.2	0.0	0.4	0.8	-0.6	0.0	-0.3	0.0	
前 年 同 月 比 %	16年1月	-0.2	1.5	-0.2	0.5	-7.4	-3.4	3.6	-0.5	-1.0	-2.7	2.7	-0.3	-0.6	-0.2	1.8	
	2	0.0	2.0	0.0	0.4	-7.1	-2.8	3.8	-0.9	-1.0	-2.4	2.4	0.0	-0.6	-0.1	1.9	
	3	0.0	2.3	0.0	0.5	-6.7	-3.5	3.6	-1.1	-1.0	-1.6	1.8	-0.1	-0.4	-0.2	1.8	
	4	0.2	2.4	0.0	-0.5	-9.0	-0.3	-1.4	-1.2	1.3	-1.0	2.0	0.2	-0.2	0.5	4.0	
	5	-0.1	2.3	0.0	-0.5	-8.4	-1.4	-1.2	-1.0	1.3	-1.7	1.0	-0.1	-0.2	0.1	3.7	
	6	0.6	3.9	0.1	-0.4	-6.6	-1.0	-1.5	-0.2	1.3	-1.5	1.1	0.6	-0.1	0.3	3.6	
	7	0.3	2.6	0.1	-0.6	-5.2	-1.5	-1.5	-0.2	1.3	-1.4	0.2	0.4	-0.1	0.3	3.0	
	8	0.4	2.8	0.4	-0.6	-4.5	-1.8	-1.5	0.5	1.3	-1.3	-0.1	0.4	0.2	0.3	2.9	
	9	0.8	2.9	0.8	-0.4	-3.7	-1.1	-1.5	1.1	1.3	-1.1	0.1	0.7	0.1	0.8	3.3	
	10	1.1	4.1	0.9	-1.9	-2.9	-1.0	-1.6	1.0	1.3	-1.3	1.2	1.1	0.4	0.5	2.1	
	11	1.5	5.7	0.9	-1.6	-1.1	1.5	-1.4	-0.1	1.3	-1.2	0.3	1.6	0.4	0.4	1.6	
	12	0.9	3.9	1.0	-1.6	-1.7	-2.6	-1.3	0.1	1.3	-0.8	1.1	0.9	0.5	0.2	1.5	

第 3 表

10 大 費 目 指 数 (月 別)

相 模 原 市

平成12年(2000) = 100

年月		費目	総	食	住	光	家具	被	保	交	教	教	諸	を	を	除	除
			合	料	居	熱	・	家	服	健	通	育	養	雑	持	持	生
ウエイト			10000	2619	2245	612	343	559	339	1249	444	1159	430	8459	704	9572	2191
月 別 指 数	16年1月		97.7	102.0	95.9	97.5	95.5	89.5	103.5	98.4	103.2	89.8	102.0	98.0	95.7	97.1	100.3
	2		97.5	102.3	95.9	97.5	94.5	87.8	103.8	98.1	103.2	89.7	100.8	97.8	95.7	96.8	100.1
	3		97.6	101.8	95.5	97.5	94.8	90.6	103.2	98.5	103.2	90.6	100.5	98.0	95.3	97.1	100.3
	4		97.6	99.5	96.0	97.7	94.2	96.6	102.7	98.5	104.0	90.6	103.3	97.9	96.4	97.4	98.8
	5		97.6	100.1	95.3	97.7	95.6	97.1	102.9	98.7	104.0	90.7	101.2	98.1	95.7	97.2	98.8
	6		97.9	101.3	95.2	97.7	95.4	95.3	102.7	99.3	104.0	90.9	101.5	98.4	95.6	97.2	98.9
	7		97.1	99.5	95.0	97.8	94.9	88.1	102.5	99.5	104.0	91.9	102.1	97.6	95.9	96.9	99.2
	8		97.1	99.5	94.3	97.8	94.9	87.3	102.0	99.8	104.0	93.8	101.1	97.7	95.2	96.8	98.9
	9		97.2	99.3	94.2	98.1	94.1	94.0	102.2	99.8	104.0	91.6	102.1	97.8	95.3	97.1	99.3
	10		97.6	101.7	93.9	96.3	94.2	93.5	102.0	99.9	104.0	91.3	103.1	98.4	95.0	96.8	99.2
	11		97.6	101.7	93.6	96.5	95.3	97.4	102.4	98.8	104.0	90.1	102.9	98.4	94.9	96.9	99.6
	12		97.4	101.2	93.5	97.0	93.0	97.1	102.2	98.9	104.0	90.5	101.7	98.2	94.6	96.8	99.5
前 月 比 %	16年1月		0.5	3.3	0.0	-0.1	0.7	-5.9	-0.2	-0.3	0.0	-1.8	2.5	0.6	0.0	-0.3	0.6
	2		-0.2	0.3	0.0	0.0	-1.0	-1.9	0.3	-0.3	0.0	-0.1	-1.2	-0.2	0.0	-0.3	-0.2
	3		0.1	-0.5	-0.4	0.0	0.3	3.2	-0.6	0.4	0.0	1.0	-0.3	0.2	-0.4	0.3	0.2
	4		0.0	-2.3	0.5	0.2	-0.6	6.6	-0.5	0.0	0.8	0.0	2.8	-0.1	1.2	0.3	-1.5
	5		0.0	0.6	-0.7	0.0	1.5	0.5	0.2	0.2	0.0	0.1	-2.0	0.2	-0.7	-0.2	0.0
	6		0.3	1.2	-0.1	0.0	-0.2	-1.9	-0.2	0.6	0.0	0.2	0.3	0.3	-0.1	0.0	0.1
	7		-0.8	-1.8	-0.2	0.1	-0.5	-7.6	-0.2	0.2	0.0	1.1	0.6	-0.8	0.3	-0.3	0.3
	8		0.0	0.0	-0.7	0.0	0.0	-0.9	-0.5	0.3	0.0	2.1	-1.0	0.1	-0.7	-0.1	-0.3
	9		0.1	-0.2	-0.1	0.3	-0.8	7.7	0.2	0.0	0.0	-2.3	1.0	0.1	0.1	0.3	0.4
	10		0.4	2.4	-0.3	-1.8	0.1	-0.5	-0.2	0.1	0.0	-0.3	1.0	0.6	-0.3	-0.3	-0.1
	11		0.0	0.0	-0.3	0.2	1.2	4.2	0.4	-1.1	0.0	-1.3	-0.2	0.0	-0.1	0.1	0.4
	12		-0.2	-0.5	-0.1	0.5	-2.4	-0.3	-0.2	0.1	0.0	0.4	-1.2	-0.2	-0.3	-0.1	-0.1
前 年 同 月 比 %	16年1月		0.4	2.8	0.1	0.4	-2.7	-3.3	3.7	-0.6	-0.9	-2.4	2.8	0.5	0.3	0.2	2.7
	2		0.2	2.5	0.2	0.4	-4.6	-4.1	4.2	-1.0	-0.9	-1.8	1.9	0.3	0.7	-0.1	1.7
	3		0.2	3.2	-0.1	0.5	-3.8	-6.1	3.1	-1.3	-0.9	-1.8	1.4	0.3	0.1	-0.2	2.0
	4		-0.1	-0.1	0.4	0.1	-3.9	-1.4	-1.2	-0.9	0.8	-0.7	4.4	-0.1	1.3	0.0	0.2
	5		-0.2	0.4	-0.1	0.1	-3.4	-0.8	-0.9	-0.6	0.8	-1.2	1.1	-0.1	0.7	-0.2	0.5
	6		0.0	1.2	-0.3	0.1	-3.1	-1.8	-1.8	0.2	0.8	-1.0	2.2	0.1	0.5	-0.4	-0.2
	7		-0.3	0.8	-0.5	0.1	-2.7	-6.1	-2.0	0.3	0.8	-0.9	1.8	-0.1	0.8	-0.4	0.9
	8		-0.4	0.7	-1.3	0.1	-0.7	-5.4	-2.4	0.2	0.8	-0.7	1.7	-0.1	0.1	-0.7	0.0
	9		-0.1	0.6	-1.4	0.4	-1.1	-1.9	-2.1	1.0	0.8	-0.7	2.5	0.2	0.2	-0.2	0.5
	10		0.0	2.3	-1.7	-1.3	-2.4	-3.1	-1.9	1.3	0.8	-1.0	3.1	0.4	-0.3	-0.7	-0.1
	11		0.3	2.4	-2.1	-1.1	0.3	1.5	-1.6	0.2	0.8	-0.7	3.8	0.8	-0.7	-0.5	-0.5
	12		0.2	2.5	-2.5	-0.6	-1.9	2.1	-1.4	0.2	0.8	-1.0	2.2	0.8	-1.2	-0.6	-0.2

第 3 表

10 大 費 目 指 数 (月 別)

厚 木 市

平成12年(2000) = 100

年月		費目	総	食	住	光	家具	被	保	交	教	教	諸	を	を	除	除
			合	料	居	熱	・	家	服	健	通	育	養	雑	持	持	生
ウエイト			10000	2619	2245	612	343	559	339	1249	444	1159	430	8459	704	9572	2191
月 別 指 数	16年1月		98.1	100.5	98.8	97.7	93.4	91.7	104.8	98.2	103.0	90.0	103.8	97.8	96.4	98.0	100.4
	2		97.8	100.7	98.5	97.7	94.1	86.3	105.1	97.6	103.0	90.1	103.6	97.5	96.3	97.5	100.0
	3		98.1	100.9	97.8	97.8	93.4	91.3	104.0	98.4	103.0	91.0	103.0	98.0	95.8	97.9	100.4
	4		98.1	100.5	98.2	97.3	91.1	94.7	103.3	98.3	103.9	90.9	102.0	97.9	96.2	98.0	100.5
	5		98.1	100.7	97.7	97.3	91.7	95.6	103.4	98.4	103.9	90.8	102.3	98.0	96.2	98.0	100.6
	6		98.6	101.7	98.4	97.3	91.4	95.3	103.0	99.0	103.9	90.9	102.4	98.5	96.6	98.1	100.2
	7		98.2	101.0	98.5	97.4	91.0	89.8	103.0	99.3	103.9	92.0	102.3	98.0	96.5	98.0	100.8
	8		98.2	100.3	98.3	97.4	90.2	89.6	102.7	99.6	103.9	93.8	102.3	98.0	96.3	98.1	100.1
	9		98.6	100.8	98.5	97.5	89.5	97.0	102.9	99.6	103.9	91.7	102.5	98.5	97.4	98.3	100.0
	10		99.1	103.4	98.2	95.7	89.0	98.8	102.9	99.6	103.9	91.4	103.0	99.2	96.9	98.2	100.3
	11		98.8	102.4	98.2	96.3	89.9	101.7	102.8	98.7	103.9	90.2	102.9	98.8	96.9	98.2	100.3
	12		98.2	100.7	98.2	96.2	89.6	98.6	102.7	99.0	103.9	90.5	102.3	98.1	97.1	98.0	100.3
前 月 比 %	16年1月		-0.2	1.2	0.1	-0.2	-1.1	-4.5	0.0	-0.3	0.0	-1.7	0.3	-0.2	-0.1	-0.5	0.1
	2		-0.3	0.2	-0.3	0.0	0.7	-5.9	0.3	-0.6	0.0	0.1	-0.2	-0.3	-0.1	-0.5	-0.4
	3		0.3	0.2	-0.7	0.1	-0.7	5.8	-1.0	0.8	0.0	1.0	-0.6	0.5	-0.5	0.4	0.4
	4		0.0	-0.4	0.4	-0.5	-2.5	3.7	-0.7	-0.1	0.9	-0.1	-1.0	-0.1	0.4	0.1	0.1
	5		0.0	0.2	-0.5	0.0	0.7	1.0	0.1	0.1	0.0	-0.1	0.3	0.1	0.0	0.0	0.1
	6		0.5	1.0	0.7	0.0	-0.3	-0.3	-0.4	0.6	0.0	0.1	0.1	0.5	0.4	0.1	-0.4
	7		-0.4	-0.7	0.1	0.1	-0.4	-5.8	0.0	0.3	0.0	1.2	-0.1	-0.5	-0.1	-0.1	0.6
	8		0.0	-0.7	-0.2	0.0	-0.9	-0.2	-0.3	0.3	0.0	2.0	0.0	0.0	-0.2	0.1	-0.7
	9		0.4	0.5	0.2	0.1	-0.8	8.3	0.2	0.0	0.0	-2.2	0.2	0.5	1.1	0.2	-0.1
	10		0.5	2.6	-0.3	-1.8	-0.6	1.9	0.0	0.0	0.0	-0.3	0.5	0.7	-0.5	-0.1	0.3
	11		-0.3	-1.0	0.0	0.6	1.0	2.9	-0.1	-0.9	0.0	-1.3	-0.1	-0.4	0.0	0.0	0.0
	12		-0.6	-1.7	0.0	-0.1	-0.3	-3.0	-0.1	0.3	0.0	0.3	-0.6	-0.7	0.2	-0.2	0.0
前 年 同 月 比 %	16年1月		-0.3	0.0	-0.6	0.3	-2.3	-0.3	3.6	-0.3	-1.0	-2.1	2.1	-0.2	-0.6	0.0	1.2
	2		-0.2	0.8	-0.8	0.3	-2.3	-2.3	3.8	-0.9	-1.0	-1.6	1.8	-0.1	-0.6	-0.2	1.0
	3		-0.3	1.1	-2.0	0.3	-2.6	0.3	2.9	-1.2	-1.0	-1.3	1.3	0.1	-1.4	-0.4	0.8
	4		-0.7	-0.1	-1.3	-0.7	-4.7	-0.5	-1.7	-0.9	0.9	-0.9	0.4	-0.6	-0.7	-0.5	0.9
	5		-0.9	0.3	-1.7	-0.7	-5.4	-2.4	-1.9	-0.6	0.9	-1.6	0.1	-0.7	-0.6	-0.7	1.1
	6		-0.2	1.6	-0.8	-0.6	-4.1	-2.6	-2.2	0.3	0.9	-1.4	0.1	0.0	0.0	-0.5	0.9
	7		-0.2	2.1	-0.7	-0.6	-4.8	-4.5	-2.3	0.5	0.9	-1.3	-0.9	0.0	-0.1	-0.5	1.6
	8		-0.6	0.3	-0.7	-0.6	-5.3	-1.6	-2.3	0.3	0.9	-1.3	-1.4	-0.6	-0.3	-0.6	0.4
	9		0.0	0.7	-0.4	-0.5	-5.5	1.7	-1.8	1.1	0.9	-1.2	-1.1	0.1	0.7	-0.1	0.6
	10		0.4	3.2	-0.7	-2.3	-6.7	2.9	-1.8	1.2	0.9	-1.3	-1.0	0.7	0.4	-0.3	0.9
	11		0.9	4.4	-0.7	-1.6	-5.2	7.3	-1.9	0.3	0.9	-1.2	-0.6	1.3	0.2	-0.1	0.6
	12		-0.1	1.4	-0.5	-1.7	-5.1	2.7	-2.0	0.5	0.9	-1.2	-1.2	0.1	0.6	-0.5	0.0

第 3 表 10 大 費 目 指 数 (月 別)

伊 勢 原 市
平成12年(2000) = 100

年月		費目	総	食	住	光	家具	被	保	交	教	教	諸	を	を	除	除
			合	料	居	熱	・	服	健	通	教	養	雑	持	持	生	生
ウエイト			10000	2722	1995	618	367	566	396	1299	474	1117	447	8565	560	9555	2277
月 別 指 数	16年1月		97.8	99.2	96.2	98.7	97.8	93.5	105.2	98.3	102.9	91.2	102.9	98.1	95.9	97.9	100.0
	2		97.5	99.1	96.2	98.7	98.5	88.8	105.0	98.0	102.9	91.2	102.9	97.7	95.9	97.5	99.4
	3		97.8	99.8	96.2	98.7	98.5	91.4	104.8	98.1	102.9	92.0	102.2	98.1	95.9	97.8	100.3
	4		98.0	99.1	96.1	98.5	97.1	97.8	103.9	98.3	103.8	92.3	102.2	98.4	96.9	98.1	99.7
	5		98.0	99.4	95.5	98.5	96.7	99.2	103.9	98.5	103.8	92.0	101.8	98.5	96.3	98.0	99.9
	6		98.3	100.0	95.7	98.5	96.9	98.2	103.5	99.1	103.8	92.3	102.0	98.8	96.5	98.2	100.1
	7		97.9	99.0	95.5	98.5	96.1	95.1	103.6	99.4	103.8	93.0	102.4	98.4	96.5	98.1	100.1
	8		97.7	98.2	95.7	98.5	94.8	92.4	103.7	100.1	103.8	94.4	102.1	98.1	96.7	98.0	99.5
	9		98.1	98.5	95.6	98.9	95.7	100.2	103.6	100.0	103.8	92.8	102.6	98.6	96.6	98.3	99.5
	10		98.5	100.0	95.6	96.9	95.7	100.9	103.6	100.2	103.8	92.6	102.8	99.0	96.4	98.4	99.7
	11		98.4	100.2	95.6	96.9	96.6	102.7	103.1	99.6	103.8	91.6	102.6	98.9	96.6	98.2	99.9
	12		97.8	98.4	95.4	96.9	95.9	99.5	103.0	99.8	103.8	91.8	102.5	98.3	96.4	98.0	99.4
前 月 比 %	16年1月		0.0	1.7	0.0	-0.2	0.1	-6.1	-0.2	-0.3	0.0	-1.2	0.1	0.0	0.0	-0.5	0.1
	2		-0.3	-0.1	0.0	0.0	0.7	-5.0	-0.2	-0.3	0.0	0.0	0.0	-0.4	0.0	-0.4	-0.6
	3		0.3	0.7	0.0	0.0	0.0	2.9	-0.2	0.1	0.0	0.9	-0.7	0.4	0.0	0.3	0.9
	4		0.2	-0.7	-0.1	-0.2	-1.4	7.0	-0.9	0.2	0.9	0.3	0.0	0.3	1.0	0.3	-0.6
	5		0.0	0.3	-0.6	0.0	-0.4	1.4	0.0	0.2	0.0	-0.3	-0.4	0.1	-0.6	-0.1	0.2
	6		0.3	0.6	0.2	0.0	0.2	-1.0	-0.4	0.6	0.0	0.3	0.2	0.3	0.2	0.2	0.2
	7		-0.4	-1.0	-0.2	0.0	-0.8	-3.2	0.1	0.3	0.0	0.8	0.4	-0.4	0.0	-0.1	0.0
	8		-0.2	-0.8	0.2	0.0	-1.4	-2.8	0.1	0.7	0.0	1.5	-0.3	-0.3	0.2	-0.1	-0.6
	9		0.4	0.3	-0.1	0.4	0.9	8.4	-0.1	-0.1	0.0	-1.7	0.5	0.5	-0.1	0.3	0.0
	10		0.4	1.5	0.0	-2.0	0.0	0.7	0.0	0.2	0.0	-0.2	0.2	0.4	-0.2	0.1	0.2
	11		-0.1	0.2	0.0	0.0	0.9	1.8	-0.5	-0.6	0.0	-1.1	-0.2	-0.1	0.2	-0.2	0.2
	12		-0.6	-1.8	-0.2	0.0	-0.7	-3.1	-0.1	0.2	0.0	0.2	-0.1	-0.6	-0.2	-0.2	-0.5
前 年 同 月 比 %	16年1月		-0.4	-0.1	-1.5	0.5	-1.8	-0.6	3.6	-0.4	-0.9	-1.8	1.7	-0.2	-1.3	-0.2	1.0
	2		-0.2	0.5	-1.3	0.5	-0.9	-2.1	3.4	-0.5	-0.9	-1.5	1.5	0.0	-0.8	-0.2	0.5
	3		-0.1	1.6	-1.4	0.5	-0.1	-0.5	2.8	-1.5	-0.9	-1.1	1.3	0.2	-0.9	-0.2	1.5
	4		-0.6	0.1	-1.6	-0.1	-3.0	-0.6	-1.7	-1.0	0.9	0.0	0.9	-0.3	0.2	-0.4	0.9
	5		-0.5	1.2	-2.0	-0.1	-2.2	-1.9	-1.7	-0.9	0.9	-1.1	0.4	-0.1	-0.3	-0.7	0.8
	6		0.0	1.9	-1.6	0.0	-1.4	-2.0	-2.2	0.1	0.9	-0.5	0.4	0.4	0.0	-0.3	1.1
	7		0.0	2.1	-1.5	-0.1	-3.4	-1.8	-1.7	0.5	0.9	-0.5	-0.2	0.4	0.0	-0.3	1.3
	8		-0.1	1.4	-1.2	-0.1	-4.0	-1.2	-1.6	0.9	0.9	-0.4	-0.9	0.2	0.3	-0.4	0.6
	9		-0.1	0.0	-0.9	-0.1	-2.5	1.0	-1.7	1.4	0.9	-0.3	-0.2	0.1	0.6	0.0	0.5
	10		0.1	1.2	-0.6	-2.0	-2.7	0.0	-1.8	1.5	0.9	-0.9	-0.5	0.2	0.2	-0.3	-0.3
	11		0.5	2.8	-0.6	-2.0	-1.8	2.6	-1.9	0.9	0.9	-0.7	-0.2	0.7	0.7	-0.4	-0.2
	12		0.0	0.9	-0.8	-2.0	-1.8	-0.1	-2.3	1.2	0.9	-0.5	-0.3	0.2	0.5	-0.4	-0.5

第 3 表

10 大 費 目 指 数 (月 別)

海 老 名 市

平成12年(2000) = 100

年月		費目	総	食	住	光	家具	被	保	交	教	教	諸	を	を	除	除
		合	料	居	熱	・	家	服	健	通	育	養	雑	持	持	生	生
ウエイト		10000	2722	1995	618	367	566	396	1299	474	1117	447	8565	560	9555	2277	
月 別 指 数	16年1月	96.7	99.3	94.7	96.6	95.8	85.5	104.6	98.4	102.9	90.5	101.5	97.0	94.2	96.9	100.7	
	2	96.7	99.6	95.1	96.6	96.7	82.6	104.6	98.2	102.9	90.5	101.4	96.9	94.3	96.7	100.3	
	3	96.9	99.4	95.1	96.6	96.5	85.5	104.4	98.5	102.9	91.3	101.3	97.2	94.3	97.0	100.4	
	4	97.0	98.7	95.4	96.2	94.5	90.1	102.8	98.7	103.8	91.5	101.3	97.3	95.4	97.2	100.1	
	5	96.8	98.4	94.8	96.2	94.2	91.6	102.9	98.8	103.8	91.4	101.2	97.1	94.8	97.0	99.6	
	6	97.1	99.0	94.8	96.2	93.6	91.0	102.9	99.6	103.8	91.7	101.2	97.5	94.8	97.1	99.5	
	7	96.5	97.5	94.8	96.2	93.3	86.0	103.5	99.8	103.8	92.3	100.9	96.8	94.8	96.7	98.7	
	8	96.3	97.6	93.7	96.2	93.8	83.1	103.1	100.1	103.8	93.8	100.8	96.8	94.2	96.6	99.1	
	9	96.6	97.6	93.7	96.5	92.2	91.4	103.4	100.3	103.8	92.3	100.6	97.1	94.2	96.9	98.9	
	10	96.9	99.2	93.8	94.7	92.2	90.8	102.5	100.3	103.8	92.2	101.0	97.5	94.6	96.8	99.2	
	11	96.7	98.7	93.9	95.0	93.0	93.1	102.5	99.4	103.8	91.2	101.0	97.2	94.4	96.7	99.0	
	12	96.0	97.0	93.9	95.0	92.3	89.7	102.3	99.1	103.8	91.4	100.7	96.4	94.4	96.3	98.5	
前 月 比 %	16年1月	0.0	1.8	-0.2	-0.1	0.4	-5.4	-0.1	-0.4	0.0	-1.6	0.5	0.0	-0.2	-0.6	-0.5	
	2	0.0	0.3	0.4	0.0	0.9	-3.4	0.0	-0.2	0.0	0.0	-0.1	-0.1	0.1	-0.2	-0.4	
	3	0.2	-0.2	0.0	0.0	-0.2	3.5	-0.2	0.3	0.0	0.9	-0.1	0.3	0.0	0.3	0.1	
	4	0.1	-0.7	0.3	-0.4	-2.1	5.4	-1.5	0.2	0.9	0.2	0.0	0.1	1.2	0.2	-0.3	
	5	-0.2	-0.3	-0.6	0.0	-0.3	1.7	0.1	0.1	0.0	-0.1	-0.1	-0.2	-0.6	-0.2	-0.5	
	6	0.3	0.6	0.0	0.0	-0.6	-0.7	0.0	0.8	0.0	0.3	0.0	0.4	0.0	0.1	-0.1	
	7	-0.6	-1.5	0.0	0.0	-0.3	-5.5	0.6	0.2	0.0	0.7	-0.3	-0.7	0.0	-0.4	-0.8	
	8	-0.2	0.1	-1.2	0.0	0.5	-3.4	-0.4	0.3	0.0	1.6	-0.1	0.0	-0.6	-0.1	0.4	
	9	0.3	0.0	0.0	0.3	-1.7	10.0	0.3	0.2	0.0	-1.6	-0.2	0.3	0.0	0.3	-0.2	
	10	0.3	1.6	0.1	-1.9	0.0	-0.7	-0.9	0.0	0.0	-0.1	0.4	0.4	0.4	-0.1	0.3	
	11	-0.2	-0.5	0.1	0.3	0.9	2.5	0.0	-0.9	0.0	-1.1	0.0	-0.3	-0.2	-0.1	-0.2	
	12	-0.7	-1.7	0.0	0.0	-0.8	-3.7	-0.2	-0.3	0.0	0.2	-0.3	-0.8	0.0	-0.4	-0.5	
前 年 同 月 比 %	16年1月	-1.5	-1.4	-4.5	-0.3	1.4	-2.8	3.7	-0.6	-0.9	-2.4	1.9	-0.9	-2.8	-0.8	1.6	
	2	-1.0	0.3	-3.9	0.0	1.3	-4.7	3.7	-0.8	-0.9	-1.8	2.1	-0.4	-2.2	-0.9	1.0	
	3	-0.5	0.3	-1.0	0.0	0.4	-3.6	3.2	-2.1	-0.9	-1.5	2.1	-0.3	-0.5	-0.3	1.4	
	4	-0.5	0.5	-0.7	-0.8	-3.4	-1.6	-2.7	-1.3	0.9	-0.8	2.1	-0.4	0.6	-0.5	1.1	
	5	-1.3	-1.5	-1.4	-0.8	-4.1	-2.7	-2.3	-0.8	0.9	-1.5	1.2	-1.3	0.0	-0.9	0.2	
	6	-0.3	0.0	-0.1	-0.8	-3.2	-2.7	-2.3	0.6	0.9	-1.0	1.2	-0.3	0.4	-0.3	0.0	
	7	-0.3	0.2	-0.1	-1.0	-3.9	-2.8	-1.0	0.8	0.9	-1.1	0.0	-0.3	0.4	-0.5	-0.4	
	8	-0.5	0.2	-1.3	-1.0	-2.9	-1.9	-1.7	0.5	0.9	-0.7	-0.6	-0.3	-0.2	-0.5	0.2	
	9	-0.4	-0.4	-1.3	-0.7	-4.3	0.9	-1.1	1.3	0.9	-0.3	-0.5	-0.2	-0.2	-0.6	-1.5	
	10	-0.4	0.5	-1.2	-2.4	-4.3	-1.3	-2.2	1.6	0.9	-0.9	-0.3	-0.2	0.2	-0.7	-0.6	
	11	0.5	3.0	-1.1	-1.7	-2.8	1.4	-2.1	1.0	0.9	-0.7	0.0	0.8	0.0	-0.6	-1.4	
	12	-0.7	-0.5	-1.1	-1.8	-3.3	-0.8	-2.3	0.3	0.9	-0.7	-0.3	-0.6	0.0	-1.2	-2.7	

第 4 表 財・サービス分類指数表

費 目	区 分	ウエイト	平成16年平均		平成16年	
			指数	前年比	1月	2月
総	合	10,000	98.2	-0.1	97.8	97.8
	財	4,722	97.2	0.0	97.0	96.9
	農 水 畜 産 物	721	104.4	4.4	103.2	106.1
	生 鮮 商 品	627	103.6	3.9	100.8	104.1
	切 り 花	34	101.6	0.9	96.4	102.9
	生 鮮 果 物	101	99.6	5.7	96.4	102.6
	生 鮮 野 菜	180	109.9	7.6	104.1	109.0
	鶏 卵	22	97.6	4.4	79.4	85.7
	生 鮮 肉	137	107.2	4.1	106.4	107.4
	生 鮮 魚 介	153	96.7	-1.6	99.0	99.1
	他 の 農 水 畜 産 物	94	110.1	8.4	119.3	120.0
	工 業 製 品	3,373	95.5	-0.9	95.3	94.6
	食 料 工 業 製 品	1,294	98.7	-0.5	99.4	98.9
	大 企 業 性 製 品	548	96.9	-0.8	98.1	97.2
	中 小 企 業 性 製 品	746	100.1	-0.1	100.3	100.1
	織 維 製 品	518	93.4	-1.1	89.8	87.2
	大 企 業 性 製 品	12	97.2	0.0	106.7	97.9
	中 小 企 業 性 製 品	506	93.3	-1.1	89.4	86.9
	石 油 製 品	214	103.7	4.0	98.6	98.4
	他 の 工 業 製 品	1,347	91.9	-2.1	93.0	92.8
	大 企 業 性 製 品	1,055	91.2	-2.0	92.1	92.0
	中 小 企 業 性 製 品	292	94.7	-2.6	96.3	95.7
	電 気 ・ 都 市 ガ ス ・ 水 道	456	96.6	-1.0	97.6	97.6
	出 版 物	172	101.1	0.5	100.9	100.8
	サ ー ビ ス	5,278	99.0	-0.3	98.6	98.5
	公 共 サ ー ビ ス	1,299	100.9	-0.3	101.2	100.9
	公 営 ・ 公 団 公 社 家 賃	62	105.0	1.6	104.7	104.7
	家 事 関 連 サ ー ビ ス	289	101.5	-1.9	102.0	101.5
	医 療 ・ 福 祉 関 連 サ ー ビ ス	185	111.0	0.8	112.1	112.1
	運 輸 ・ 通 信 関 連 サ ー ビ ス	610	97.0	-0.2	97.4	97.0
	教 育 関 連 サ ー ビ ス	41	106.6	2.4	104.5	104.5
	教 養 娯 楽 関 連 サ ー ビ ス	112	99.3	0.0	99.3	99.3
	一 般 サ ー ビ ス	3,979	98.5	-0.2	97.8	97.8
	外 食	628	100.5	1.1	99.8	99.8
	民 営 家 賃	382	97.9	-1.0	98.2	98.1
	持 家 の 帰 属 家 賃	1,511	97.7	-1.0	98.0	97.9
	他 の サ ー ビ ス	1,458	98.4	-0.2	96.6	96.6
	家 事 関 連 サ ー ビ ス	456	97.8	0.2	97.6	97.6
	医 療 ・ 福 祉 関 連 サ ー ビ ス	35	101.4	0.1	101.3	101.3
	教 育 関 連 サ ー ビ ス	391	103.6	0.3	103.0	103.0
	教 養 娯 楽 関 連 サ ー ビ ス	576	95.3	-0.6	91.1	91.2

財・サービス分類指数とは、物価変動の要因や構造的分析を行うため、供給の側から「農水畜産物」、
「工業製品」等に分類しなおした商品群によって計算された指数をいいます。

平成12年(2000年) = 100

3月	4月	5月	6月	7月	8月	9月	10月	11月	12月
98.1	98.1	98.2	98.5	98.1	98.1	98.3	98.6	98.5	97.9
97.3	97.1	97.3	98.0	96.6	95.8	97.1	98.1	98.2	96.8
105.9	101.9	103.0	106.9	101.9	100.4	102.0	109.2	109.3	103.3
104.1	100.1	101.4	106.1	100.7	99.1	101.1	110.3	110.8	104.2
109.3	104.8	95.9	97.1	99.2	106.2	103.3	103.2	101.6	99.6
99.0	87.5	105.0	107.9	98.6	98.2	90.4	101.3	102.6	105.2
106.5	104.5	96.5	113.7	102.9	94.2	111.4	134.8	133.5	107.3
87.2	85.2	92.9	97.8	94.5	94.3	103.7	107.3	114.4	129.2
108.9	106.2	107.7	107.1	105.7	106.9	107.1	106.8	108.9	107.7
101.4	98.8	101.6	98.4	96.1	97.5	89.9	92.3	92.8	94.1
117.9	114.3	113.5	111.7	110.3	109.2	107.4	101.4	99.0	97.1
95.2	95.8	95.9	96.0	95.1	94.4	95.9	96.0	96.2	95.4
99.1	98.7	98.7	98.7	98.7	98.3	98.7	98.9	98.5	98.3
98.3	96.6	96.8	96.8	96.7	96.0	96.6	96.7	96.5	96.2
99.7	100.2	100.1	100.0	100.3	100.0	100.2	100.4	100.0	99.9
89.8	95.5	96.8	96.0	90.6	88.2	96.7	96.3	98.2	95.5
99.2	98.9	98.9	98.7	98.7	97.4	91.1	97.1	92.0	90.2
89.6	95.5	96.7	96.0	90.4	88.0	96.8	96.3	98.4	95.6
98.9	100.6	100.9	104.2	104.4	104.5	108.0	108.3	109.0	108.2
92.8	92.4	92.2	92.2	92.0	91.5	91.1	91.2	91.3	90.7
91.9	91.7	91.5	91.3	91.2	90.7	90.5	90.6	90.5	90.0
96.2	94.8	94.8	95.2	94.9	94.6	93.3	93.6	94.2	93.1
97.6	97.0	97.0	97.0	97.0	97.0	97.0	94.6	94.6	94.6
100.9	101.2	101.2	101.1	101.0	101.3	101.0	101.2	101.0	101.2
98.9	99.0	98.9	99.0	99.4	100.1	99.4	99.1	98.7	98.9
101.3	100.9	100.9	100.8	101.1	101.5	100.9	100.9	100.0	100.2
105.3	105.2	105.2	105.2	105.2	105.1	105.1	104.7	104.8	104.8
101.5	101.6	101.6	101.3	101.4	101.5	101.5	101.5	101.5	101.5
112.1	110.6	110.6	110.6	110.6	110.6	110.6	110.6	110.6	110.6
97.6	97.0	97.0	97.0	97.6	98.3	97.0	97.1	95.2	95.7
104.5	107.3	107.3	107.3	107.3	107.3	107.3	107.3	107.3	107.3
99.3	99.3	99.3	99.3	99.3	99.3	99.3	99.3	99.3	99.3
98.1	98.4	98.3	98.4	98.8	99.6	98.9	98.6	98.2	98.5
100.4	100.5	100.5	100.5	100.5	100.6	100.9	100.8	100.8	100.7
98.0	98.1	97.7	97.7	97.7	97.7	97.7	97.8	97.9	97.9
97.8	98.0	97.6	97.7	97.6	97.6	97.6	97.7	97.7	97.7
97.4	97.9	98.3	98.4	99.7	101.8	99.6	98.8	97.7	98.5
97.7	97.8	97.9	97.9	97.8	97.9	97.9	97.9	97.9	97.9
101.3	101.4	101.4	101.4	101.4	101.4	101.4	101.4	101.4	101.4
103.0	103.8	103.8	103.8	103.8	103.8	103.8	103.8	103.8	103.8
93.2	93.9	94.7	95.0	98.2	103.6	98.1	96.0	93.2	95.3

付 表

品目(銘柄)一覧(平成12年基準)

平成16年12月31日現在 589品目

銘柄符号	県コード	品目	基本銘柄	単位	区分	加付
00001	AAAAA	【 総 合 】				10,000
00002	0CCCC	[食 料]				2,609
00003	001DD	(穀 類)				222
00004	001EE	(米 類)				91
10014	001101	国 産 米 A	国内産、精米、単一品種(産地、産年が同一のもの)、 袋入り(5kg入り)、「コシヒカリ」	1袋	A	32
10022	001102	国 産 米 B	国内産、精米、単一品種(産地、産年が同一のもの)、 袋入り(5kg入り)、コシヒカリを除く 単一品種指定	1袋	A	50
10031	001103	ブ レ ン ド 米	国内産、精米、複数原料米、袋入り(5kg入り)	1袋	A	7
10057	001105	指 定 標 準 米	精米、指定標準米、袋入り(5kg入り)	1袋	A	0
10111	001106	も ち 米	国内産、精米、複数原料米、袋入り(1~2kg入り)	1kg	A	2
00005	0012EE	(バ ン)				77
10219	001201	食 バ ン	普通品	1kg	A	47
10227	001202	あ ん バ ン	あずきあん入り、丸型、普通品	100g	A	30
00006	0013EE	(め ん 類)				43
10316	001301	ゆ で う ど ん	1食入り(200~250g入り)、普通品	1袋	A	8
10413	001302	乾 め ん	普通品	1kg	A	8
10421	001304	ス バ ゲ ッ テ ィ	袋入り(300g入り)、「JAS規格品、 「マ・マースバゲッティ」又は「オーマイスバゲッティ」	1袋	A	3
10511	001303	即 席 め ん	即席カップめん、中華タイプ、カップ入り(77g入り)、 「カップヌードル」	1個	A	12
10529	001305	生 中 華 め ん	2食入り、(220~260g入り)普通品	1袋	A	11
00007	0014EE	(穀 粉 ・ そ の 他)				11
10715	001401	小 麦 粉	薄力粉、袋入り(1kg入り)、「日清フラワー」	1袋	A	2
10812	001402	も ち	包装生もち	1kg	C	9
00008	002DDD	(魚 介 類)				253
00009	0021EE	(生 鮮 魚 介)				153
11011	002101	ま ぐ ろ	めばち、切り身(刺身用)、赤身	100g	A	42
11029	002102	あ じ	まあじ、丸(長さ約15cm以上)	100g	A	7
11037	002103	い わ し	まいわし、丸(長さ約12cm以上)	100g	A	3
11045	002104	か つ お	切り身(刺身用) [3月~10月]	100g	A	7
11053	002105	か れ い	まがれい、丸(長さ約25~35cm)	100g	A	5
11061	002106	さ け	トラウトサーモン、ぎんざけ、 アトランティックサーモン(ノルウェーサーモン)、 ペにざけ又はキングサーモン、切り身、塩加工を除く	100g	A	18
11070	002107	さ ば	まさば、丸(長さ25~40cm)	100g	A	4
11088	002108	さ ん ま	丸(長さ約25cm以上)	100g	A	5
11100	002110	た い	まだい、丸(長さ約20cm以上)	100g	A	3
11118	002111	ぶ り	切り身	100g	A	10
11126	002112	い か	するめいか	100g	A	10
11134	002113	た こ	まだこ(ゆでもの)	100g	A	6
11142	002114	え び	輸入品、冷凍(解凍ものを含む)、バック包装 〔長さ〕無頭 8~10cm	100g	A	15
11312	002115	あ さ り	殻付き	100g	A	7
11321	002116	か き (貝)	まがき、むき身 [1月~3月、10月~12月]	100g	A	5
11339	002117	ほ た て 貝	養殖もの、むき身(ゆでもの)	100g	A	4
00010	0022EE	(塩 干 魚 介)				47
11410	002201	塩 さ け	ぎんざけ、切り身	100g	A	9
11428	002202	た ら こ	並	100g	B	14
11436	002203	し ら す 干 し	並	100g	A	8
11444	002204	干 し あ じ	まあじ、開き、並	100g	A	9
11452	002205	丸 干 し い わ し	まいわし(長さ約12cm)、並	100g	A	2
11461	002206	煮 干 し	かたくちいわし、小羽(約6cm)、上	100g	A	2
11509	002209	し し ゃ も	子持ちししゃも、バック入り(8~12匹入り)、並	100g	A	3
00011	0023EE	(魚 肉 練 製 品)				22
11517	002301	揚 げ か ま ぼ こ	並	100g	A	7
11525	002302	ち く わ	焼きちくわ(冷凍ものを除く)、並	100g	A	5
11533	002303	か ま ぼ こ	蒸かまぼこ、板付き、〔内容量〕 140~160g、普通品	100g	B	10

銘柄符号	県コード	品 目	基 本 銘 柄	単位	区分	㊦仕
00012	0024EE	(魚 介 加 工 品)				31
11614	002401	か つ お	かつおぶし削りぶし、バック入り(3g×5袋入り)、普通品	1パック	C	4
11631	002402	塩 辛	いかの塩辛、並	100g	B	1
11657	002408	魚 介 漬 物	さわら	100g	A	11
11665	002409	魚 介 つ く だ 煮	並	100g	A	5
11738	002406	魚 介 缶 詰	油漬、きはだまぐろ、フレーク、内容量80g入り、 「シーチキンLフレーク」	1缶	B	10
00013	003DDD	(肉 類)				181
00014	0031EE	(生 鮮 肉)				137
12017	003101	牛 肉 (ロ ー ス)	ロース	100g	A	22
12025	003102	牛 肉 (肩 肉)	肩肉	100g	A	16
12033	003103	牛 肉 (輸 入 品)	輸入品、チルド(冷蔵)、ロース(肩ロースは除く)	100g	A	16
12114	003104	豚 肉 (ロ ー ス)	ロース	100g	A	35
12122	003105	豚 肉 (肩 肉)	肩肉	100g	A	23
12211	003106	鶏 肉	ブロイラー、もも肉	100g	A	23
12416	003107	レ バ ー	豚レバー	100g	A	1
00015	0032EE	(加 工 肉)				44
12521	003202	ハ ム	ロースハム、JAS規格品・標準	100g	A	19
12611	003203	ソ ー セ ー ジ	ウインナーソーセージ、袋入り、JAS規格品・上級	100g	A	17
12718	003204	ベ ー コ ン	ベーコン、JAS規格品・標準	100g	A	7
00016	004DDD	(乳 卵 類)				110
00017	0041EE	(牛 乳)				50
13013	004101	牛 乳 (配 達)	牛乳、配達1本月ぎめ、瓶入り(200mL入り)、瓶代を除く	1本	S	10
13030	004103	牛 乳 (店 頭 売 り)	牛乳、店頭売り、紙容器入り(1,000mL入り)	1本	A	40
00018	0042EE	(乳 製 品)				38
13111	004201	粉 ミ ル ク	調製粉乳、缶入り(980g入り) 「ソフトカード 明治コナミルク ほほえみ」	1缶	B	3
13218	004202	パ タ ー	カルトン入り(200g入り) 商標指定	1箱	C	2
13315	004203	チ ー ズ	プロセスチーズ、スライスタイプ、ホット専用、 袋入り(10枚入り)、190g入り、「雪印とろけるスライス」 又は「明治十勝スライスとろけるチーズ」	1袋	C	3
13331	004204	ヨ ー グ ル ト	プレーンヨーグルト、500g入り、 「明治ブルガリアヨーグルトLB81」、 「森永ビヒダスヨーグルトBB536」又は 「MEGMILKナチュラルPROGB」	1個	A	22
13323	004205	チ ー ズ (輸 入 品)	輸入品、ナチュラルチーズ、 カマンベールチーズ、缶入り(125g入り)、「ジェラール」	1缶	C	7
00019	0043EE	(卵)				22
13412	004301	鶏 卵	白色卵、Lサイズ、バック詰(10個入り)	1バック	A	22
00020	005DDD	(野 菜 ・ 海 藻)				290
00021	0051EE	(生 鮮 野 菜)				180
14010	005101	キ ャ ベ ツ		1kg	A	8
14028	005102	ほ う れ ん そ う		1kg	A	10
14036	005103	は く さ い	山東菜を除く	1kg	A	4
14052	005104	ね ぎ		1kg	A	12
14061	005105	レ タ ス	玉レタス	1kg	A	9
14079	005106	も や し	だいずもやしを除く	100g	A	3
14095	005126	ブ ロ ッ コ リ ー		1kg	A	6
14109	005129	ア ス バ ラ ガ ス	グリーンアスパラガス	100g	A	4
14117	005108	か ん し ょ		1kg	A	4
14125	005109	ば れ い し ょ		1kg	A	9
14133	005110	さ と い も	こいも、土付き	1kg	A	4
14141	005111	だ い こ ん		1kg	A	8
14150	005112	に ん じ ん		1kg	A	8
14168	005113	ご ぼ う		1kg	A	4
14176	005114	た ま ね ぎ		1kg	A	9
14192	005116	れ ん こ ん		1kg	A	2
14206	005117	な が い も		1kg	A	3
14303	005130	え だ ま め	(6 月 ~ 9 月)	100g	A	4
14320	005119	さ や い ん げ ん		100g	A	5

銘柄符号	県コード	品 目	基 本 銘 柄	単位	区分	斤付
14338	005120	か ぼ ち や		1 kg	A	4
14346	005121	き ゅ う り		1 kg	A	12
14354	005122	な す		1 kg	A	7
14362	005123	ト マ ト		1 kg	A	19
14371	005124	ビ - マ ン		100 g	A	4
14389	005125	生 し い た け		100 g	A	6
14427	005127	え の き だ け		100 g	A	6
14435	005128	し め じ	ぶなしめじ	100 g	A	6
00022	0052EE	(乾 物 ・ 加 工 品)				110
14516	005201	あ ず き	大粒	100 g	C	3
14532	005203	干 し し い た け	薄葉、並	100 g	C	2
14613	005204	の り	焼きのり、中、1帖(10枚入り)	1帖	A	12
14621	005205	わ か め	養殖もの、塩蔵わかめ(湯通しもの)、並	100 g	A	5
14630	005206	こ ん ぶ	とろろこんぶ、並	100 g	A	4
14711	005207	豆 腐	絹ごしを除く	100 g	A	18
14729	005208	油 揚 げ	薄揚げ	100 g	A	9
14737	005209	納 豆	糸ひき納豆、丸大豆納豆、小粒又は極小粒、 発泡スチロール製容器入り(50g×3個)	1パック	A	11
14818	005210	こ ん に や く	板こんにゃく	100 g	A	6
14826	005211	梅 干 し	調味梅干し、中粒、並	100 g	A	9
14834	005212	だ い こ ん 漬	本漬、中	100 g	A	6
14842	005213	福 神 漬	並(瓶詰、缶詰を除く)	100 g	A	4
14851	005214	こ ん ぶ つ く だ 煮	並	100 g	A	5
14869	005216	は く さ い 漬	塩漬	100 g	A	5
14877	005217	キ ム チ	はくさいキムチ(瓶詰を除く)	100 g	A	8
14915	005215	ス イ - ト コ - ン 缶 詰	ホールカーネル(つぶ状)、内容総量190g・固形量130g入り、 「アラハタ・十勝コーン」	1缶	B	3
00023	006DDD	(果 物)				106
00024	0061EE	(生 鮮 果 物)				101
15016	006101	りんご (ジョナゴールド)	ジョナゴールド、1個 260~350g	1kg	A	3
15024	006102	り ん ご (ふ じ)	ふじ、1個 260~350g	1kg	A	11
15113	006103	み か ん	1個 100~120g	1kg	A	15
15130	006105	レ モ ン	1個 110~160g	1kg	A	2
15148	006106	グ レ - ブ フ ル - ツ	1個 370~430g	1kg	A	4
15156	006107	オ レ ン ジ	輸入品、1個 180~240g	1kg	A	2
15164	006119	い よ か ん	1個200~300g	1kg	A	3
15211	006108	な し	幸水又は豊水、1個 300~350g	1kg	A	7
15318	006109	ぶ ど う (テ ` ラ ウ ェ ア)	デラウェア	1kg	A	2
15326	006110	ぶ ど う (「 巨 峰 」)	「巨峰」	1kg	A	3
15415	006111	か き (果 物)	1個 190~260g	1kg	A	3
15512	006112	も も	1個 200~250g	1kg	A	4
15610	006113	す い か		1kg	A	5
15636	006117	メ ロ ン	アンデスメロン、1個 800~1,200g	1kg	A	5
15717	006115	い ち ご		100 g	A	15
15725	006120	さ く ら ん ぼ	国内産	100 g	A	3
15814	006116	パ ナ ナ		1kg	A	10
15822	006118	キ ウ イ フ ル - ツ	1個 85~144g	1kg	A	3
00025	0062EE	(果 物 加 工 品)				5
15911	006201	果 物 缶 詰 (み か ん)	シラップづけ、並ぶた缶、内容総量425g入り、普通品	1缶	B	2
15938	006203	果 物 缶 詰 (も も)	黄桃、内容総量 410~425g入り、普通品	1缶	C	3
00026	007DDD	(油 脂 ・ 調 味 料)				97
00027	0071EE	(油 脂)				12
16012	007101	食 用 油	サラダ油(食用調合油)、ポリ容器入り(1,500g入り)	1本	A	9
16021	007102	マ - ガ リ ン	ファットスプレッド、ポリ容器入り(450g入り)、 「雪印 ネオソフト」又は「日本リーバ ラーマ (Rama)」	1箱	C	2
00028	0072EE	(調 味 料)				85
16110	007201	食 塩	家庭用、袋入り(1kg入り)、「食塩」	1袋	C	2
16217	007202	し ょ う 油	本醸造、こいくちしょうゆ、JAS規格品(特級)、 ポリ容器入り(1L入り)、 「キッコーマンしょうゆ」又は「ヤマサしょうゆ」	1本	C	7

銘柄符号	県コード	品 目	基 本 銘 柄	単位	区分	加工
16314	007203	み そ	米みそ、袋入り(1kg入り)、並	1袋	A	11
16322	007204	砂 糖	上白、袋入り(1kg入り)	1袋	A	5
16331	007205	酢	醸造酢、穀物酢、JAS規格品、瓶詰(500mL入り) 「ミツカン酢(黒マーク)」	1本	C	4
16411	007206	ソ ー ス	ウスターソース類(ウスターソース、中濃ソース又は濃厚ソース)、 JAS規格品(特級)、ポリ容器入り(500mL入り)	1本	C	3
16420	007207	ト マ ト ケ チ ャ ッ プ	ポリ容器入り(500g入り)「カゴメトマトケチャップ」 又は「デルモンテトマトケチャップ」	1本	C	2
16438	007208	マ ヨ ネ ー ズ	ポリ容器入り(500g入り)、「キューピーマヨネーズ」	1本	C	9
16446	007215	ジ ャ ム	いちごジャム、プレザーブスタイル、瓶詰(170g入り)、 「アラハタ55 イチゴジャム」	1瓶	C	6
16527	007210	カ レ ー	固形、箱入り(250g入り)、「パーモントカレー」	1箱	B	6
16535	007211	乾 燥 ス ー プ	粉末、ポタージュ、コーンクリーム、箱入り(4袋、80g入り) 「クノールカップスープ コーンクリーム」	1箱	C	7
16543	007212	風 味 調 味 料	かつお風味、箱入り、「味の素ほんだし(50g×3袋入り)」	1箱	C	6
16551	007213	液 体 調 味 料	焼肉のたれ、瓶詰(210g入り)、 「エバラ焼肉のたれ黄金の味」	1本	C	12
16560	007214	ふ り か け	袋入り(62g入り)、「丸美屋のりたま」	1袋	C	5
00029	008DDD	[菓 子 類]				213
00030	0081EE	(菓 子 類)				213
17019	008101	よ う か ん	練りようかん、普通品	100g	B	17
17027	008102	ま ん じ ゅ う	小麦粉製、あずきあん入り、並	100g	A	14
17035	008120	だ い ぶ く 餅	白だいいく餅、あずきあん入り、普通品	100g	B	12
17116	008103	カ ス テ ラ	長崎カステラ	100g	B	4
17124	008104	ケ ー キ	いちごショートケーキ(1個60~100g)	100g	B	36
17132	008105	シ ュ ー ク リ ー ム	カスタードクリーム入り	100g	B	5
17141	008118	ブ リ ン	CHILDタイプ、カップ入り(78g×3個)、 「グリコブッチンプリン」	1パック	B	8
17213	008106	ビ ス ケ ッ ト	箱入り(3枚パック×8袋入り)、「森永マリー」	100g	A	14
17329	008108	キ ャ ン デ ー	のど飴、袋入り(120g入り)、「のど飴(ロッチェ)」又は 「はちみつきんかんのど飴(ノーベル製菓)」	1袋	A	7
17418	008109	せ ん べ い (う る ち 米 粉)	うるち米粉製せんべい、普通品	100g	A	17
17426	008110	せ ん べ い (小 麦 粉)	小麦粉製せんべい、並	100g	A	4
17612	008112	チ ョ コ レ ー ト	板チョコレート、70g、「明治ミルクチョコレート」	1枚	C	13
17728	008114	落 花 生	バターピーナッツ	100g	A	5
17817	008115	チ ュ ー イン ガ ム	シュガーレスガム、粒ガム、14粒入り、「キシリトールガム」	1個	C	9
17825	008116	ア イ ス ク リ ー ム	バニラアイスクリーム、カップ入り(120mL入り)、 「ハーゲンダッツ バニラ」	1個	A	26
17833	008117	ポ テ ト チ ッ プ ス	袋入り(70~130g入り)、成型ポテトチップスを除く	100g	A	13
17841	008119	ゼ リ ー	フルーツゼリー、果肉入り、カップ入り(180~260g入り)、 普通品 商標指定	1個	B	10
00031	009DDD	[調 理 食 品]				245
00032	0091EE	(調 理 食 品)				245
17914	009110	弁 当	持ち帰り弁当、「幕の内弁当」、並	1個	S	72
17922	009111	調 理 パ ン	タマゴサンド	100g	A	12
17931	009113	お に ぎ り	鮭入り	1個	C	10
17949	009114	冷 凍 調 理 ビ ラ フ	えびピラフ、袋入り(500g入り)	1袋	B	5
18015	009101	う な ぎ か ば 焼 き	長焼き、一匹(120~180g)、並	100g	C	20
18112	009102	サ ラ ダ	ポテトサラダ、並	100g	A	13
18121	009115	煮 豆	金時豆	100g	A	12
18210	009103	コ ロ ッ ケ	並	100g	A	15
18317	009104	カ ツ レ ツ	ロール 100g程度を揚げたもの	1枚	B	12
18422	009116	か ら あ げ	鶏肉、骨なし	100g	A	21
18511	009106	冷 凍 調 理 コ ロ ッ ケ	油調理済みコロッケ、ポテトタイプ、パッケージ入り	100g	B	20
18716	009108	調 理 カ レ ー	レトルトカレー、箱入り、(210g入り)、 「ククレカレー」又は「ボンカレーゴールド21」	1箱	B	12
18813	009109	ぎ ょ う ざ	蒸しぎょうざ、チルド(冷蔵)、肉入り、10~15個入り	100g	B	10
18911	009112	混 ぜ ご は ん の も と	釜めしの素、箱入り(134g入り) 「丸美屋とり釜めしの素」又は「丸美屋五日釜めしの素」	1箱	C	12

銘柄符号	県コード	品 目	基 本 銘 柄	単位	区分	対什
00033	010DDD	(飲 料)				139
00034	0101EE	(茶 類)				67
19011	010101	緑 茶 (番 茶)	番茶、上	1 0 0 g	A	2
19020	010102	緑 茶 (せ ん 茶)	せん茶、中	1 0 0 g	A	20
19119	010103	紅 茶	ティーバッグ、25袋入り、 「リプトンイエローラベル ティーバッグ」又は 「日東紅茶デイリークラブティーバッグ」	1箱	C	6
19143	010106	茶 飲 料	ウーロン茶飲料、ペットボトル入り(2,000mL入り) 商標指定	1本	A	13
19216	010104	イ ン ス タ ン ト コ ー ヒ ー	瓶入り(100g入り)、 「ネスカフェ・ゴールドブレンド」又は「マキシム」	1本	C	10
19224	010105	コ ー ヒ ー 豆	粉(ひきコーヒー)、モカブレンド、袋入り(250g入り)、 「UCCコーヒー」又は「KEYコーヒー」	1袋	C	7
19232	010107	コ ー ヒ ー 飲 料	コーヒー、缶入り(190g入り)	1缶	C	10
00035	0102EE	(他 の 飲 料)				71
19305	010207	果 実 ジ ュ ー ス	ジュース(濃縮還元)、オレンジジュース、紙容器入り (1000mL入り) 商標指定	1本	A	12
19313	010201	果 汁 入 り 飲 料	果汁入り飲料、20~30%果実果汁入り、 ペットボトル入り(500mL入り)、 「クー」、「なっちゃん」、「キリンきりり」又は 「バヤリース」	1本	C	20
19411	010202	野 菜 ジ ュ ー ス	トマトジュース、ペットボトル入り(900g入り)、 「カゴメトマトジュース」	1本	C	8
19518	010203	炭 酸 飲 料	ペットボトル入り(500mL入り)	1本	C	9
19712	010205	乳 酸 菌 飲 料 A	「カルピス、紙容器入り(500mL入り)」	1本	C	3
19721	010206	乳 酸 菌 飲 料 B	「ヤクルト(65mL入り)」、配達1本月ぎめ	1本	C	7
19810	010208	ス ポ ー ツ ド リ ン ク	ペットボトル入り(500mL入り)、「ポカリスエット」又は 「アクエリアス」	1本	A	5
19828	010209	ミ ネ ラ ル ウ ォ ー タ ー	ペットボトル入り(2,000mL入り)、「サントリー天然水」、 「森の水だより」又は「六甲の美味しい水」	1本	A	5
00036	011DDD	(酒 類)				126
00037	0111EE	(酒 類)				126
20010	011101	清 酒 A	特撰又は特撰に相当する清酒、本醸造酒、アルコール分15度 以上17度未満、瓶詰(1,800mL入り) 商標・呼称指定	1本	A	2
20028	011102	清 酒 B	上撰又は上撰に相当する清酒、普通酒、アルコール分14度以上 16度未満、瓶詰(1,800mL入り) 商標・呼称指定	1本	A	12
20036	011103	清 酒 C	佳撰又は佳撰に相当する清酒、普通酒、アルコール分13度以上 16度未満、紙容器入り(2,000mL入り) 商標・呼称指定	1本	A	9
20117	011104	焼 酎	乙類(本格焼酎)、[原料]麦、アルコール分25度、1,800mL入り	1本	A	9
20214	011105	ビ ー ル	淡色、缶入り(350mL入り)、6缶入り 商標指定	1パック	A	62
20257	011112	ビ ー ル (輸 入 品)	輸入品、淡色、缶入り(350mL入り)、 「バドワイザー」、「クアーズ」又は「ミラー」	1缶	A	1
20265	011113	発 泡 酒	麦芽使用率25%未満、缶入り(350mL入り)、6缶入り 商標指定	1パック	A	11
20311	011106	ウ イ ス キ ー (輸 入 品)	輸入品、スコッチウイスキー、瓶詰(700mL入り)、 アルコール分40度、「シーバズリーガル12年」	1本	A	1
20320	011107	ウ イ ス キ ー A	瓶詰(750mL入り)、アルコール分43度以上 「サントリーウイスキー リザーブ10年」	1本	A	3
20338	011108	ウ イ ス キ ー B	瓶詰(700mL入り)、アルコール分40度以上43度未満、 「サントリーウイスキー 新・角瓶」	1本	A	3
20346	011109	ウ イ ス キ ー C	瓶詰(640mL入り)、アルコール分38度以上40度未満、 「サントリーウイスキー レッド」	1本	A	1
20419	011110	ぶ ど う 酒	瓶詰(720mL入り)、アルコール分15%未満、 「ピストロ」、「うれしいワイン」又は「モンフレール」	1本	C	5
20427	011111	ぶ ど う 酒 (輸 入 品)	輸入品、フランスワイン、瓶詰(750mL入り)、A・C・ワイン、 「ボジョレー(赤)」	1本	C	7

銘柄符号	県コード	品 目	基 本 銘 柄	単 位	区 分	単 価
00038	012DD	(外 食)				628
00039	012EE	(一 般 外 食)				605
21016	012101	うどん (外 食)	並	1 杯	B	28
21024	012102	中 華 そ ば	ラーメン	1 杯	B	27
21121	012103	スバゲッティ (外 食)	ミート・ソース	1 皿	B	10
21211	012104	に ぎ り ず し	にぎりずし (江戸前)、並	1 人前	B	60
21229	012105	の り 巻 き	のり巻き (かんぴょう入り)、並	1 人前	B	6
21318	012106	親 子 ど ん ぶ り	並	1 杯	B	11
21326	012107	天 どん	えび天どん、並	1 杯	B	41
21334	012108	カ レ ー ラ イ ス		1 皿	B	42
21342	012115	ぎ ょ う ざ (外 食)	焼きぎょうざ	1 人前	B	33
21351	012116	ハ ン バ ー ガ ー	ハンバーガー店におけるハンバーガー 商標指定	1 個	S	29
21369	012118	牛 ど ん	並	1 杯	S	12
21415	012109	ハ ン バ ー グ	定食	1 人前	B	39
21423	012110	え び フ ラ イ	定食	1 人前	B	37
21431	012111	お 子 様 ラ ン チ	並	1 皿	B	14
21610	012112	サ ン ド イ ッ チ	ミックスサンドイッチ	1 皿	B	15
21628	012113	コ ー ヒ ー (外 食)	喫茶店におけるコーヒー代	1 杯	B	28
21717	012114	ビ ール (外 食)	飲食店におけるビール代、淡色、中瓶 (500mL入り)	1 本	B	146
21440	012117	ピ ザ パ イ	宅配ピザ、ミックスピザ (野菜類 3 種類、肉・魚介類 2 種類程度)、 [サイズ] M 商標指定	1 枚	S	28
00040	0122EE	(学 校 給 食)				23
21822	012201	学 校 給 食	小学校給食費、公立小学校、完全給食、高学年 (5 年生) 学校指定	1 食	D	23
00041	10CCCC	[住 居]				2,224
00042	101DDD	(家 賃)				1,955
00043	1011EE	(民 営 家 賃)				382
30015	101101	家 賃 (民 営)	民営家賃 1 m ²	1 か月	家賃	382
00044	1012EE	(公 営 家 賃)				62
30163	101202	公 営 家 賃	県営住宅、市営住宅 1 m ²	1 か月	D	23
30171	101203	公 団 公 社 家 賃	都市再生機構住宅、県住宅供給公社住宅 1 m ²	1 か月	E	39
00099	1013EE	(持 家 の 帰 属 家 賃)				1,511
30317	101301	持 家 の 帰 属 家 賃	持家の帰属家賃 1 m ²	1 か月	家賃	1,511
00045	102DDD	[設 備 修 繕 ・ 維 持]				269
00046	1021EE	(設 備 材 料)				41
31011	102101	浴 槽	ステンレス製、容量280～300L、埋込式、エプロン付き、 中級品 商標・型式番号指定	1 台	S	19
31038	102108	温 水 洗 浄 便 座	シートタイプ、温風乾燥機能付き、脱臭機能付き、 特殊機能付きは除く 商標・型式番号指定	1 台	S	6
31046	102109	給 湯 機	ガス給湯機、給湯専用機、屋外壁掛型、〔給湯能力〕16号、 台所リモコン付き、特殊機能付きは除く 商標・型式番号指定	1 台	S	6
31216	102107	板 材	ラワン材、棚板、1.4cm × 30.0cm × 180 ～ 182cm	1 枚	S	4
31437	102105	塗 料	合成樹脂塗料 (水系)、水性塗料 (エマルジョンペイント)、 多用途用、1 回塗り、つやあり、0.7L入り 商標・品名指定	1 缶	S	4
00047	1022EE	(工 事 ・ そ の 他 の サ ー ビ ス)				228
31518	102201	畳 表 取 替 費	〔表〕備後表、引通し、経綿糸、動力織、中級品、 〔へり〕光輝べり、化繊、中級品、材料費及び畳表取替工賃 を含む 寸法指定	1 枚	S	6
31615	102202	板 ガ ラ ス 取 替 費	フロート板ガラス、透明、厚さ 3mm、81cm × 91cm、 〔枠〕アルミサッシ、出張施工、材料費及び工賃を含む	1 枚	S	2
31712	102203	ふ す ま 張 替 費	和ふすま、押し入れ (表面)、〔上張り紙〕新鳥の子 〔下張り〕袋張り 1 回、材料費を含む	1 枚	S	12
31721	102204	大 工 手 間 代	家屋修理手間代、常用 1 人分	1 日	S	26
31739	102205	左 官 手 間 代	壁塗り、木造、常用 1 人分	1 日	S	24
31747	102206	植 木 職 手 間 代	庭木樹木せん定手間代、1 人分日当	1 日	S	10

銘柄符号	県コード	品 目	基 本 銘 柄	単 位	区 分	対 価
31755	102207	塀 工 事 費	〔ブロック〕A種、厚さ100mm、〔鉄筋〕軟鋼：丸鋼（直径9mm） 〔基礎〕鉄筋コンクリート（高さ30cm、厚さ10cm） 材料費及び労務費を含む	1㎡	S	44
31763	102208	水 道 工 事 費	給水工事、宅地内埋設工事費、塩化ビニール管（口径20mm）使用、 材料費を含む	1m	S	38
31771	102210	ル - ーム エアコン 取 付 け 料	標準取付工事、配管パイプ4mまで、セパレート型、 〔定格時能力〕冷房2.2kW、1台	1回	B	7
31801	102209	火 災 保 険 料	住宅物件、一般住宅（木造、鉄骨・鉄筋コンクリート造、防火木造） 契約期間1カ年、対象物件に対する保険料率と平均変化率	M	E	60
00048	200000	[光 熱 ・ 水 道]				602
00049	201000	[光 熱 料]				454
00050	201100	(電 気 代)				259
35009	201101	電 気 代	従量電灯、アンペア制又は最低料金制	M	E	259
00051	201200	(ガ ス 代)				177
36005	201201	都 市 ガ ス 代	一般家庭用	M	E	109
36129	201202	ブ ロ ヲ バ ン ガ ス	体積売り、一般家庭用A	10㎡	S	68
00052	201300	(他 の 光 熱)				17
37010	201301	灯	白灯油、詰め替え売り、配達	18L	S	17
00053	202000	[上 下 水 道 料]				148
00054	202100	(上 下 水 道 料)				148
38105	202101	水 道 料	一般家庭用、計量制、専用栓、量水器使用料金を含む	M	D	87
46108	202102	下 水 道 料	一般家庭用、水道汚水、従量制又は人頭制	M	D	61
00055	300000	[家 具 ・ 家 事 用 品]				339
00056	301000	[家 庭 用 耐 久 財]				110
00057	301100	(家 庭 用 耐 久 財)				51
40029	301102	電 気 炊 飯 器	I Hジャー炊飯器、〔炊飯容量〕1.0L、 〔消費電力〕1,000～1,100W、付属品付き 商標・型式番号指定	1台	B	8
40037	301103	電 子 レ ン ジ	オープンレンジ、〔高周波出力〕「連続出力700～1,000W」又は 「短時間高出力800～1,000W」、〔庫内容量〕24～32L、 グリル機能付き、スチーム機能付き、 特殊機能付きは除く 商標・型式番号指定	1台	C	3
40053	301113	電 気 ポ ッ ト	電動給湯式、〔容量〕3.0L、特殊機能付きは除く 商標・型式番号指定	1台	B	2
40118	301104	ガ ス テ ー ブ ル	2口コンロ、グリル付き（片面焼き）、天ぶら油加熱防止付き、 〔トッププレート〕フッ素加工、〔点火方式〕プッシュ式、 〔サイズ〕幅59.0～59.6cm、特殊機能付きは除く 商標・型式番号指定	1台	C	2
40126	301105	ガ ス 湯 沸 器	家庭用瞬間湯沸器、5号、元止式 商標・型式番号指定	1台	C	2
40215	301106	電 気 冷 蔵 庫	冷凍冷蔵庫、〔定格内容積〕401～465L、 「5ドア」又は「6ドア」、〔冷媒〕ノンフロン仕様、 特殊機能付きは除く 商標・型式番号指定	1台	B	16
40321	301108	電 気 掃 除 機	床移動形、〔吸込仕事率〕540～560W、 タービンブラシ付き、特殊機能付きは除く 商標・型式番号指定	1台	B	5
40428	301110	電 気 洗 濯 機	全自動洗濯機、補助乾燥機能付き、インバーター内蔵、 〔洗濯・脱水容量〕7.0kg、〔乾燥容量〕2.0～3.0kg 商標・型式番号指定	1台	B	7
40517	301111	ミ シ ン	電子ミシン、〔本体重量〕6kg以上、自動糸調子付き、 特殊機能付きは除く 商標・型式番号指定	1台	C	4
40525	301112	電 気 ア イ ロ ン	スチームアイロン、コードレス、〔蓄熱持続時間〕120～150秒、 〔かけ面〕チタンコート又はチタンダイヤモンドコート、 〔消費電力〕1,200～1,400W、ハンガーショット付き、 全温度スチーム機能付き、電源自動オフ機能付き、特殊機能付きは除く 商標・型式番号指定	1台	B	1

銘柄符号	県コード	品 目	基 本 銘 柄	単位	区分	対価
00058	3012EE	(冷 暖 房 用 器 具)				34
40631	301205	ル ー ム エ ア コ ン	冷房・ヒートポンプ暖房兼用タイプ、セバレート型、壁掛型、 〔定格時能力〕冷房2.2kW、暖房2.5~3.2kW、 〔冷暖房平均エネルギー消費効率〕5.27~6.00、 空気清浄機能付き、除菌機能付き、特殊機能付きは除く 商標・型式番号指定	1台	B	21
40720	301203	温 風 ヒ ー タ ー	石油ファンヒーター、〔暖房出力〕3.00~3.50kW、 特殊機能付きは除く 商標・型式番号指定	1台	B	7
40738	301204	電 気 ご た つ	家具調こたつ、〔消費電力〕500W、〔天板表面材〕メラミン化粧板、 〔サイズ〕75×75cm 商標・型式番号指定	1台	B	1
40746	301206	電 気 カ ー ペ ッ ト	〔消費電力〕全面暖房時 460~620W、タイマー付き、 〔サイズ〕2畳相当、カバー（化学繊維100%）付き 商標・型式番号指定	1台	C	4
00059	3013EE	(一 般 家 具)				25
40819	301301	整 理 だ ん す	〔正面板表面材〕天然木、〔サイズ〕幅90cm・高さ130cm程度、 総引き出し・6段又は7段、中級品	1本	S	7
40827	301302	洋 服 だ ん す	〔正面板表面材〕天然木、〔内張材〕天然木化粧合板、 〔サイズ〕幅 120~140cm・奥行57~64cm・ 高さ185~206cm、3枚扉、引き出しなし、中級品	1本	S	5
40835	301305	食 器 戸 棚	〔正面枠板材〕天然木無垢板；「ナラ」又は「ブナ」、 〔側面板材〕プリント紙化粧合板、〔サイズ〕幅 120cm・ 奥行45cm・高さ 190cm程度、ガラス扉3、引き出し3~6、 木製扉付き、中級品	1本	S	5
40916	301303	座 卓	〔天板表面材〕天然木化粧合板、角型（幅 120cm・奥行78cm・ 高さ34cm程度）、固定脚は除く、中級品	1卓	S	4
40924	301304	食 堂 セ ッ ト	5点セット（テーブル1台・いす4脚）、〔主材〕ラバーウッド、 〔テーブル〕幅135~150cm・奥行80~85cm ・高さ68~72cm、甲板表面材：天然木、〔いす〕背もたれ付き、 肘なし、中級品	1セット	S	4
00060	302DDD	(他 の 家 具 ・ 家 事 用 品)				229
00061	3021EE	(室 内 装 備 品)				34
41017	302101	置 時 計	水晶発振式、プラスチック枠、「セイコー・クォーツアラーム」 又は「シチズン・クォーツアラーム」、中級品 商標・品番指定	1個	C	3
41157	302105	照 明 器 具	和風蛍光灯ペンダント、環形蛍光灯2灯（62~72W）付き、 インバーター内蔵、〔かさ〕木製・角型、中級品 商標・型式番号指定	1台	B	9
41211	302102	カ ー ペ ッ ト	タフテッドカーペット、ラグ、〔素材〕「アクリル100%」又は 「ポリエステル100%」、〔サイズ〕「185×185cm」 又は「190×190cm」、中級品	1枚	S	12
41319	302103	上 敷 ご ざ	引通し、並級、6畳用 寸法指定	1枚	S	1
41416	302104	カ ー テ ン	既製品、ドレープ、先染、〔サイズ〕幅95cm・丈175cm程度、 防炎加工を除く、「綿・化学繊維交織」又は「化学繊維交織」 中級品	1枚	B	10
00062	3022EE	(寝 具 類)				29
42013	302201	ベ ッ ド	普通ベッド（付属機能付きを除く）、木製、 〔サイズ〕シングル（幅100cm・長さ200cm程度）、 〔マットレス〕シングルクッション（スプリング）、中級品	1台	S	5
42111	302202	布 団	〔表地〕サテン（綿100%）、〔中綿〕ポリエステル50%・毛50% （2.0~2.2kg入り）、〔仕上がりサイズ〕幅150cm・長さ200~210cm	1枚	B	15
42315	302204	毛 布	マイヤー毛布、アクリル 100%、柄物、トリコット生地縁取り、 〔サイズ〕 140cm× 200cm程度、中級品 〔1月~4月、9月~12月〕	1枚	B	2
42510	302205	敷 布	綿 100%、シングルサイズ（ベッド用を除く）、普通品	1枚	B	3
42714	302207	布 団 カ バ ー	掛布団用、綿100%、〔サイズ〕150cm×210cm、 中級品	1枚	B	4

銘柄符号	県コード	品 目	基 本 銘 柄	単位	区分	対価
00063	3023EE	(家 事 雑 貨)				80
43010	302301	飯 茶 わ ん	陶磁器製、直径10～12cm、普通品	1個	B	11
43028	302302	皿	洋皿、ミート皿、径23～24cm、普通品	1枚	B	5
43222	302303	ガ ラ ス コ ッ プ	タンブラー、ソーダガラス製、無地、240mL(8オンスもの)	1個	B	2
43231	302314	台 所 用 密 閉 容 器	樹脂成形(ふた:ポリエチレン、本体:ポリプロピレン)、 電子レンジ加熱用、角型、中仕切り・止め具なし、 〔容量〕540～700mL	1個	B	5
43249	302318	ワ イ ン グ ラ ス	輸入品、クリスタルガラス製、無地(エッチング入り)、 〔容量〕140cc、2個入り、 「ボヘミアクリスタル、ボヘミアンドリーム(KA803)」	1セット	C	2
43257	302319	コ - ヒ - わ ん 皿	輸入品、模様入り、「ウェッジウッド、ワイルドストロベリー」、 キャン(大型)	1客	C	5
43311	302305	な べ	両手なべ、アルミニウム製(アルマイト加工)、 〔寸法(サイズ)〕20cm、〔満水容量〕2.6～3.0L、 〔底の厚さ〕0.7～1.3mm、中級品 商標・品名指定	1個	B	3
43338	302320	な べ (輸 入 品)	輸入品、圧力なべ、6.0L、ステンレス製、「デリシオ」	1個	C	3
43419	302306	や か ん	平底、アルミニウム製(アルマイト加工)、〔サイズ〕3.0L、 〔満水容量〕3.1～3.5L、〔底の厚さ〕0.7～1.3mm、中級品 商標・品名指定	1個	B	3
43427	302307	た わ し	台所用、貼り合わせたわし、〔材質〕ナイロン不織布、 ポリウレタンフォーム、普通品	1個	A	2
43435	302315	レ ン ジ 台	スチール製、組立式、収納庫・米びつ・スライドテーブル付き、 〔サイズ〕幅56cm・奥行45cm・高さ116cm程度 商標・型式番号指定	1台	S	1
43524	302309	蛍 光 ラ ン プ	環形、3波長形、30W形	1本	C	10
43613	302310	タ オ ル	綿100%、無地、〔長さ〕80～90cm、 〔重さ〕90～110g、普通品	1枚	B	11
43923	302313	ビ ニ ー ル ホ ー ス	塩化ビニール製、内径15mm、外径20mm	1m	C	4
43940	302317	浄 水 器	蛇口直結型、〔ろ材〕活性炭・中空糸膜、〔ろ過流量〕2L/分、 〔ろ材の取替時期の目安〕5～6か月(1日10L使用した場合) 商標・型式番号指定	1台	C	11
00064	3024EE	(家 事 用 消 耗 品)				64
44016	302407	ラ ッ プ	ポリ塩化ビニリデン製、幅30cm・長さ20m、「サランラップ」	1本	A	9
44121	302402	テ ィ シ ュ ー パ ー	ティッシュペーパー、5箱入り、1箱360枚(180組)入り、 「エリエール」又は「クリネックス」	1パック	A	8
44130	302403	ト イ レ ッ ト ペ ー パ ー	トイレットペーパー、古紙、〔長さ〕「55m」又は「60m」、 12ロール入り	1袋	A	11
44318	302405	台 所 用 洗 剤	合成洗剤、食器・調理用具用、液状、つめかえ用、 ポリ容器入り(450mL入り)、「まな板とスポンジの除菌が できるジョイ」、「アロマジョイ」又は「チャーミーマイルド」	1本	A	10
44415	302406	洗 濯 用 洗 剤	合成洗剤、綿・麻・合成繊維用、粉末、箱入り(1.2kg入り)、 「アタック」又は「トップ」	1箱	A	11
44423	302410	柔 軟 仕 上 剤	洗濯用、つめかえ用、袋入り(600mL入り)、 「ハミング1/3」、「フローラルハミング1/3」又は 「センイふんわりソフランC」	1袋	A	3
44512	302408	殺 虫 剤	エアゾールタイプ、缶入り(450mL入り)、「キンチョール」	1本	C	8
44610	302409	防 虫 剤	ピレスロイド系(エムベントリン製剤)、引き出し・衣装ケース用、 箱又は袋入り(24個入り)、有効期間12か月、 「ムシューダ」又は「ミセスロイド」	1箱(袋)	C	1
44717	302411	芳 香 剤	トイレ用、固形タイプ、詰め替え用(140g入り)、「サワデー」	1個	C	3
00065	3025EE	(家 事 サ ー ビ ス)				21
45012	302501	家 事 代 行 料	一般家庭、通い、普通労働(8時間)	1人	D	4
45101	302502	し 尿 処 理 手 数 料	し尿処理手数料、一般世帯、従量制又は世帯・人員制	M	D	5
45217	302504	粗 大 ご み 処 理 手 数 料	リサイクル料金(再商品化等料金) 企業指定	1回	E	5
47015	302503	モ ッ プ レ ン タ ル 料	フロアタイプ、 「ダスキンフロアモップSドライ(ホコリとり用)」、4週間	1本	S	7

銘柄符号	県コード	品 目	基 本 銘 柄	単位	区分	対価
00066	400000	[被 服 及 び 履 物]				533
00067	401000	[衣 料]				234
00068	401100	(和 服)				23
50113	401102	婦 人 着 物	注文仕立て上がり、振袖、あわせ、 平織子(綿100%、750g付き程度)、型染、中級品	1枚	B	16
50415	401105	婦 人 帯	錦織(綿100%)、中級品	1本	B	7
00069	401200	(男 子 洋 服)				65
51012	401201	背 広 服 (夏 物)	夏物、シングル上下、〔表地〕「毛(サマーウール)100%」 又は「毛(サマーウール)70%以上・ポリエステル混用」、 〔裏地〕ポリエステル100%、〔サイズ〕A体型、中級品 〔4月～9月〕	1着	B	15
51021	401202	背 広 服 (冬 物)	シングル上下、秋冬物、並型、〔表地〕ウーステッド(毛100%)、 中級品、〔裏地〕ポリエステル100% 〔1月～3月、9月～12月〕	1着	B	18
51110	401203	男 子 上 着	替上着、シングル並型、〔表地〕ツイード(毛100%)、中級品 〔1月～3月、9月～12月〕	1着	B	7
51217	401204	男 子 ス ポ ン (冬 物)	並型、ウーステッド(毛100%)、中級品 〔1月～4月、9月～12月〕	1本	B	4
51225	401205	男 子 ス ポ ン (夏 物)	夏物、スラックス、毛60%以上・ポリエステル混用、 〔サイズ〕W79～85cm、中級品 〔4月～9月〕	1本	B	6
51233	401206	男 子 ス ポ ン (ジ ー ン ズ)	ブルージーンズ、デニム(綿100%)、 〔サイズ〕W73～79cm(又はW29～31)	1本	B	4
51314	401207	男 子 コ ー ト	シングル並型、〔表地〕「綿100%」又は 「綿50%以上・化学繊維混用」、ライニング付き、中級品 〔1月～2月、11月～12月〕	1着	B	9
51411	401209	男 子 学 校 制 服	中学生用、詰め襟上下、「ポリエステル100%」又は 「ポリエステル70%以上・毛混用」、 〔サイズ〕身長155cm・胸囲78cm用 〔1月～3月〕	1着	B	3
00070	401300	(婦 人 洋 服)				123
51519	401301	婦 人 ス ー ツ (ニ ッ ト)	ニット、ジャージー、毛・化学繊維混用、〔型〕「プルオーバー型」、 無地、〔サイズ〕「7～11号」又は「M」、中級品 〔1月～2月、9月～12月〕	1着	B	5
51624	401303	婦 人 ス ー ツ (冬 物)	秋冬物、ウーステッド(毛100%)、ブレタポルテを除く 〔1月～2月、9月～12月〕	1着	B	5
51659	401312	婦 人 ス ー ツ (合 物)	春物、〔素材〕毛・化学繊維混用、〔サイズ〕「7～11号」、 又は「M」、中級品 〔2月～4月〕	1着	B	7
51667	401313	婦 人 ス ー ツ (夏 物)	夏物、半袖、〔素材〕麻・化学繊維混用、 〔サイズ〕「7～11号」又は「M」、中級品 〔5月～8月〕	1着	B	9
51616	401302	ワ ン ピ ー ス (夏 物)	夏物、半袖、プリント(綿100%)、中級品、 ホームドレスを除く 〔5月～8月〕	1着	B	8
51632	401310	ワ ン ピ ー ス (合 物)	合物、袖なし、総裏、〔表地〕化学繊維100%、〔サイズ〕「7～11号」、 又は「M」中級品 〔1月～4月、9月～10月〕	1着	B	11
51641	401311	ワ ン ピ ー ス (冬 物)	冬物、長袖又は7分袖、〔素材〕「毛100%」又は 「毛50%以上・化学繊維混用」、〔サイズ〕「7～11号」、 又は「M」、中級品 〔10月～12月〕	1着	B	1
51691	401314	ス カ ー ト (夏 物)	夏物、〔素材〕「麻・化学繊維混用」又は「綿・化学繊維混用」、 〔サイズ〕W64～70cm、中級品 〔4月～8月〕	1枚	B	7
51713	401304	ス カ ー ト (合 物)	春夏物、〔素材〕ポリエステル100%、〔サイズ〕W64～70cm、 中級品 〔2月～4月、8月～9月〕	1枚	B	4
51721	401305	ス カ ー ト (冬 物)	秋冬物、布はく(ニットを除く)、「毛100%」又は 「毛50%以上・化学繊維混用」、〔サイズ〕W64～70cm、中級品 〔1月～2月、9月～12月〕	1枚	B	10
51799	401315	婦 人 ス ラ ッ ク ス (ジ ー ン ズ)	ブルージーンズ、〔素材〕デニム、「綿100%」又は 「綿95%以上・ポリウレタン混用」、〔サイズ〕W64～70cm、中級品	1本	B	10
51811	401307	婦 人 ス ラ ッ ク ス (冬 物)	秋冬物、〔素材〕「毛100%」又は「毛95%以上・ポリウレタン混用」、 〔サイズ〕W64～70cm、中級品 〔1月～2月、9月～12月〕	1本	B	10

銘柄符号	県コード	品 目	基 本 銘 柄	単位	区分	対価
51829	401308	婦 人 コ ー ト	冬物、並型、総裏、〔表地〕「毛(ウール100%)」、 「毛(ウール・アンゴラ混用)」又は「毛(ウール・カシミア混用)」、 〔裏地〕キュブラ、〔サイズ〕「7~11号」又は「M」、中級品 〔1月~2月、11月~12月〕	1着	B	16
51837	401309	婦 人 プ レ ザ ー	シングル並型、夏物を除く、〔表地〕梳毛(毛100%)、無地、 〔サイズ〕7~11号、中級品 〔1月~4月、9月~12月〕	1着	B	16
51845	401316	女 子 学 校 制 服	中学生用、冬服、〔上衣〕セーラー型、〔スカート〕車ひだ、 〔サイズ〕身長155cm用 〔1月~3月〕	1着	B	5
00071	4014EE	(子 ども 洋 服)				23
51918	401401	男 児 ズ ボ ン	5分丈ズボン、〔素材〕綿100%、〔サイズ〕120又は130、普通品	1本	B	6
51926	401402	女 児 ス カ ー ト (夏 物)	春夏物、〔素材〕「綿100%」又は「綿65%以上・化学繊維混用」、 〔サイズ〕120又は130、普通品 〔3月~9月〕	1枚	B	6
51942	401404	女 児 ス カ ー ト (冬 物)	秋冬物、〔素材〕ポリエステル・レーヨン混用、 〔サイズ〕120又は130、普通品 〔1月~3月、9月~12月〕	1枚	B	6
51934	401403	乳 児 服	ドレス兼用カバーオール、長袖、綿100%、無地、 〔サイズ〕50~70、普通品	1着	B	5
00072	402DDD	(シャツ・セーター・下着)				150
00073	4021EE	(シャツ・セーター類)				109
52027	402101	ワ イ シ ャ ツ (長 袖)	長袖、シングルカフス、ブロード、ポリエステル・綿混紡、 白、標準タイプ、普通品	1枚	B	7
52035	402102	ワ イ シ ャ ツ (半 袖)	半袖、ブロード、ポリエステル・綿混紡、白、標準タイプ、 普通品 〔5月~8月〕	1枚	B	4
52116	402103	ス ホ ー ツ シ ャ ツ (長 袖)	男子用、ポロシャツ、長袖、ニット(鹿の子編)、綿100%、 無地、〔サイズ〕チェスト88~96cm・身長165~175cm・MA(M)、 普通品 〔1月~3月、9月~12月〕	1枚	B	6
52124	402108	ス ホ ー ツ シ ャ ツ (半 袖)	男子用、ポロシャツ、半袖、ニット(鹿の子編)、綿100% 無地、〔サイズ〕チェスト88~96cm・身長165~175cm・ MA(M)、普通品 〔4月~8月〕	1枚	B	9
52213	402104	男 子 セ ー タ ー	ブルオーバー、長袖、毛100%、無地、 〔サイズ〕チェスト88~96cm・身長165~175cm・MA(M)、 普通品 〔1月~3月、9月~12月〕	1枚	B	8
52311	402105	ブ ラ ウ ス (長 袖)	長袖、ポリエステル100%(ニットは除く)、無地、 〔サイズ〕M、特殊な飾り付きは除く、普通品 〔1月~5月、9月~12月〕	1枚	B	9
52329	402109	ブ ラ ウ ス (半 袖)	半袖、5分袖又は7分袖、〔素材〕綿100%(ニットは除く)、 無地、〔サイズ〕「7~11R」又は「M」、普通品 〔5月~9月〕	1枚	B	8
52337	402110	婦 人 T シ ャ ツ (長 袖)	長袖、ニット(綿100%)、無地、40番手程度、 〔サイズ〕M、普通品 〔1月~3月、9月~12月〕	1枚	B	8
52345	402111	婦 人 T シ ャ ツ (半 袖)	半袖、綿100%、プリント、〔サイズ〕M、普通品 〔4月~8月〕	1枚	B	14
52418	402106	婦 人 セ ー タ ー (長 袖)	カーディガン(ボタン付)、長袖、毛100%、無地、 〔サイズ〕M、普通品 〔1月~3月、9月~12月〕	1枚	B	23
52426	402112	婦 人 セ ー タ ー (半 袖)	ブルオーバー、半袖、無地、「綿100%」「綿・化学繊維混用」、 「麻100%」又は「麻・化学繊維混用」、〔サイズ〕M、普通品 〔4月~8月〕	1枚	B	5
52434	402113	子 供 T シ ャ ツ (長 袖)	男児用、長袖、ニット(綿100%)、プリント、30番手程度、 〔サイズ〕120又は130、普通品 〔1月~3月、9月~12月〕	1枚	B	4
52442	402114	子 供 T シ ャ ツ (半 袖)	男児用、半袖、綿100%、プリント、 〔サイズ〕120又は130、普通品 〔4月~8月〕	1枚	B	4
52515	402107	子 供 セ ー タ ー	男児用、ブルオーバー、長袖、アクリル・毛混用、 〔サイズ〕120又は130、普通品 〔1月~3月、10月~12月〕	1枚	B	1

銘柄符号	県コード	品 目	基 本 銘 柄	単位	区分	対価
00074	4022EE	(下 着 類)				41
53015	402201	男 子 シ ャ ツ (半 袖)	半袖、メリヤス、綿100%、 〔サイズ〕 Chest88-96cm・MA(M)、白、普通品、 特殊加工は除く	1枚	B	3
53031	402203	男 子 シ ャ ツ (長 袖)	長袖、メリヤス、綿100%、 〔サイズ〕 Chest88-96cm・MA(M)、白、普通品、 特殊加工は除く [1月~4月、9月~12月]	1枚	B	2
53112	402204	男 子 ブ リ ー フ	メリヤス、綿100%、インゴム、 〔サイズ〕 ウエスト76-84cm・MA(M)、 白、普通品、特殊加工は除く	1枚	B	3
53210	402205	男 子 ズ ボ ン 下	半ズボン下、メリヤス、綿100%、 〔サイズ〕 ウエスト76-84cm・MA(M)、白、普通品、 特殊加工は除く [1月~5月、9月~12月]	1枚	B	2
53317	402206	男 子 バ ジ ャ マ	長袖、開襟、前開き、ニット(綿100%)、 〔サイズ〕 M、普通品 [1月~5月、9月~12月]	1着	B	4
53414	402207	ブ ラ ジ ャ ー	〔カップ〕 レース又はシームレス、〔サイズ〕 B70又はB75、 中級品 商標・品番指定	1枚	B	4
53511	402208	婦 人 シ ョ ー ツ	メリヤス、綿100%、〔サイズ〕 ヒップ87-95cm・M、 無地、普通品、特殊加工は除く	1枚	B	12
53619	402209	ス リ ッ プ	ポリエステル100%、〔サイズ〕 バスト85-90cm、丈80-90cm、 中級品 商標・品番指定	1枚	B	8
53724	402211	子 供 シ ャ ツ	男児用、半袖、メリヤス、綿100%、〔サイズ〕 120又は130、 2枚入り、白、普通品、特殊加工は除く	1袋	B	5
00075	403DDD	(生 地 ・ 他 の 被 服 類)				50
00076	4031EE	(生 地 ・ 糸 類)				8
54321	403104	婦 人 服 地	デシン(ポリエステル100%)、プリント、〔幅〕 110cm程度、 中級品	1m	B	3
54712	403107	背 広 服 地	ウーステッド(毛100%)、48-60番手双糸程度、中級、W幅	1m	B	3
54917	403109	毛 糸	毛100%、玉巻、〔重さ〕 50g、〔長さ〕 190-210m、中級品	1玉	B	2
00077	4032EE	(他 の 被 服)				42
55018	403205	帽 子	ニット(化学繊維100%)、球団マーク刺しゅう付き、 〔サイズ〕 M、普通品	1個	C	6
55115	403206	ネ ク タ イ	絹100%、中級品	1本	B	4
55123	403210	ネ ク タ イ (輸 入 品)	輸入品、イタリア製、幅ネクタイ、プリント柄、絹100%、 中級品 商標指定	1本	S	2
55212	403201	男 子 靴 下 (夏 物)	春夏物、綿・化学繊維混用、無地、〔サイズ〕 25cm、普通品 [3月~9月]	1足	B	4
55221	403208	男 子 靴 下 (冬 物)	秋冬物、毛・化学繊維混用、無地、〔サイズ〕 25cm、普通品 [1月~3月、9月~12月]	1足	B	4
55310	403202	婦 人 ス ト ッ キ ン グ	サポートタイプ、ナイロン・ポリウレタン混用、プレーン、 中級品、特殊サイズは除く 商標・品番指定	1袋	B	5
55417	403203	婦 人 ソ ッ ク ス	「化学繊維混用」又は「綿・化学繊維混用」、無地、 〔サイズ〕 23cm、普通品	1足	B	7
55719	403209	ベ ル ト	紳士用、牛皮、張り合わせ、〔幅〕 3cm程度、フリーサイズ、 中級品	1本	B	2
55727	403211	マ フ ラ ー	女性用、毛(カシミア100%)、無地、 〔サイズ〕 幅30cm・長さ150-180cm、中級品 [1月~2月、9月~12月]	1枚	B	4
55816	403207	子 供 タ イ ツ	女児用、ナイロン100%又はナイロン・ポリウレタン混用、無地、 〔サイズ〕 95又は105 [1月~3月、10月~12月]	1足	B	2
00078	404DDD	(履 物 類)				60
00079	4041EE	(履 物 類)				60
56014	404101	男 子 靴	短靴、黒、〔甲〕 牛革、〔底〕 「合成ゴム」又は「ウレタン」、 〔底の製法〕 張り付け、〔サイズ〕 25-26cm、中級品	1足	B	14
56111	404103	婦 人 靴	パンプス、〔甲〕 牛革、〔底〕 合成ゴム、〔底の製法〕 張り付け、 〔サイズ〕 23-24cm、中級品	1足	B	27
56316	404105	運 動 靴 (大 人 用)	大人用、スニーカー、〔甲〕 「合成繊維」、「合成皮革」又は 「合成繊維・合成皮革」、〔底〕 「ゴム底」又は「合成底」、 〔タイプ〕 ひも、〔サイズ〕 24.0-27.0cm、中級品、 「マックスランライト」、「スボルディング」、 「ブリヂストン」又は「チャンピオン」 品番指定	1足	A	6

銘柄符号	県コード	品 目	基 本 銘 柄	単位	区分	対価
56324	404106	運 動 靴 (子 供 用)	ジュニア用、スニーカー、〔甲〕「合成繊維」、「合成皮革」又は「合成繊維・合成皮革」、〔底〕「ゴム底」又は「合成底」、〔タイプ〕「ひも」、「マジックテープ」又は「ひも・マジックテープ」、〔サイズ〕20.0～22.0cm、中級品、「スーパースター」、「ハイスピード」、「ランドマスター」又は「スパーク」 品番指定	1足	A	6
56413	404107	子 供 靴	女児用、合成皮革製、ボタン付き、19cm程度	1足	B	3
56511	404108	草 履	牛皮表、キルク芯、皮底、共鼻緒付き、かかとの高さ3cm程度、中級品	1足	B	1
56715	404109	サ ン ダ ル	合成樹脂製、〔甲〕バンド	1足	A	4
00080	405DDD	[被 服 関 連 サ ー ビ ス]				38
00081	4051EE	(被 服 関 連 サ ー ビ ス)				38
57011	405101	仕 立 代	背広服シングル上下、普通仕立て、〔裏地〕キュプラ 100%	1着	B	2
57118	405102	洗 濯 代 (ワ イ シ ャ ッ)	ワイシャツ、水洗い、折りたたみ仕上げ、持ち込み、料金前払い、配達なし	1枚	A	9
57126	405103	洗 濯 代 (背 広 服 上 下)	背広服上下、ドライクリーニング、持ち込み、料金前払い、配達なし	1着	A	22
57215	405104	履 物 修 理 代	婦人パンプス、かかと(合成ゴムリフト)修理	1足	S	2
57312	405105	被 服 賃 借 料	モーニング式、貸出期間2泊3日	1回	S	3
00082	500000	[保 健 医 療]				353
00083	501DDD	(医 薬 品 ・ 健 康 保 持 用 摂 取 品)				95
00084	5011EE	(医 薬 品 ・ 健 康 保 持 用 摂 取 品)				95
60011	501101	感 冒 薬	総合かぜ薬、錠剤、瓶入り(65錠入り)、「新ルルAゴールド」	1箱	B	11
60020	501102	解 熱 鎮 痛 剤	解熱鎮痛剤、錠剤、箱入り(20錠入り)、「パファリンA」又は「新セデス錠」	1箱	B	3
60127	501104	胃 腸 薬	複合胃腸薬、錠剤、瓶入り(300錠入り)、「キャベジンコーワS」	1箱	B	8
60216	501106	ビ タ ミ ン 剤 A	ビタミン含有保健剤、錠剤、瓶入り(60錠入り)、「新キュービーコーワゴールドA」	1箱	B	14
60224	501107	ビ タ ミ ン 剤 B	ビタミン主薬製剤、ビタミンB1含有、錠剤、瓶入り(60錠入り)、「アリナミンEX」	1箱	B	14
60313	501108	ド リ ン ク 剤	医薬部外品、瓶入り(100mL入り)、「リボビタミンD」	1本	B	12
60518	501109	皮 膚 病 薬	ポリ容器入り(35g入り)、「メンソレータム」	1個	B	5
60615	501110	は り 薬	消炎鎮痛貼付剤、普通剤、紙箱入り(40枚入り)、「サロンパスAe」又は「トクホンA」	1箱	B	4
60623	501113	目 薬	点眼薬、疲れ目用、12mL又は13mL入り、「新V・ロートEX」又は「ロートジーファイニュー」	1箱	B	4
60712	501111	口 中 剤	口中清涼剤、「仁丹、銀粒、箱入り(1,080粒入り)」	1箱	B	4
60917	501112	漢 方 薬	便秘薬、防風通聖散エキス製剤、錠剤、瓶入り(360錠入り)、「新ココアボA錠」	1箱	B	16
00085	502DDD	[保 健 医 療 用 品 ・ 器 具]				69
00086	5021EE	(保 健 医 療 用 品 ・ 器 具)				69
43931	502111	ヘルスメーター	体脂肪率・内臓脂肪レベル・基礎代謝量・筋肉量・推定骨量測定機能付き、一体型、登録人数4人、特殊機能付きは除く、「体組成計インナースキャン(タニタ)」 品番指定	1台	S	5
60950	502110	浴 用 剤	薬用入浴剤、粉末タイプ、紙容器入り(680g入り)「バスクリン」	1個	B	4
61018	502101	生 理 用 紙 綿	昼用、レギュラー、羽なし、36個入り、「ソフィポディフィット」又は「ウイパーレギュラー」	1袋	A	9
61212	502103	眼 鏡	〔レンズ〕プラスチックレンズ、非球面レンズ、近視用、屈折率1.60、UVカット、無色、「HOYA ニュールックス1.6(ハイビジョン)」、「ニコライト3-AS」又は「セイコースーパーブルーシャスUV」、〔フレーム〕男性用、メタルフレーム(チタン)、中級品、加工料を含む	1式	B	24
61310	502104	体 温 計	一般用、電子式、わき下・舌下両用、「けんおんくんMC-107BW」又は「テルモET-C863P1」	1本	C	5
61417	502105	紙 お む つ	乳幼児用、パンツ型、Lサイズ、32枚入り、「メリーズパンツ」	1袋	A	10
61611	502106	コ ン タ ク ト レ ン ズ	ハードタイプ、高酸素透過性、近視用、「メニコンZ」	1枚	S	6
61719	502107	血 圧 計	電子式、オシロメトリック方式、上腕式、自動加圧、ファジイ機能付き 商標・型式番号指定	1台	S	2
61816	502108	コ ン タ ク ト レ ン ズ 用 剤	ハードコンタクトレンズ用、洗浄保存液、ポリ容器入り(100mL)、「メニコンO2ケア」	1本	C	5

銘柄符号	県コード	品 目	基 本 銘 柄	単 位	区 分	対 価
00087	503DD	[保 健 医 療 サ ー ビ ス]				189
00088	5031EE	(保 健 医 療 サ ー ビ ス)				189
62006	503101	診 療 代	厚生省モデルケースによる各疾病事例の一部負担金、 薬価基準改定率	M	E	154
62111	503102	出 産 入 院 料 (国 立)	正常分娩に伴う分娩料 病院指定	7日	D	10
62120	503103	出 産 入 院 料 (公 立)	正常分娩に伴う分娩料 病院指定	7日	D	16
62219	503104	マ ッ サ ー ジ 料 金	保険適用外の全身マッサージ、施術時間1時間程度	1回	S	7
62227	503105	人 間 ド ッ ク 受 診 料	日帰りコース、昼食なし、男性、50歳代 病院指定	1回	D	2
00089	60CCCC	[交 通 通 信]				1,294
00090	601DDD	[交 通]				340
00091	6011EE	(鉄 道 運 賃 (J R 以 外))				89
70084	601101	普 通 運 賃 (J R 以 外)	地方鉄道、大人、片道、普通旅客運賃 企業、路線、距離指定	M	E	44
70092	601102	通 学 定 期 (J R 以 外)	地方鉄道、通学定期旅客運賃 企業、路線、距離指定	M	E	8
70106	601103	通 勤 定 期 (J R 以 外)	地方鉄道、大人、通勤定期旅客運賃 企業、路線、距離指定	M	E	37
00092	6012EE	(鉄 道 運 賃 (J R))				112
75272	601205	普 通 運 賃 (J R , 在 来 線)	鉄道、大人、片道、普通旅客運賃	M	E	31
75299	601206	普 通 運 賃 (J R , 新 幹 線)	鉄道、大人、片道、新幹線運賃	M	E	31
75281	601207	料 金 (J R , 在 来 線)	特別急行料金 (在来線)	M	E	10
75302	601208	料 金 (J R , 新 幹 線)	特別急行料金 (新幹線)	M	E	10
70297	601203	通 学 定 期 (J R)	鉄道、通学定期旅客運賃、1か月	M	E	7
70301	601204	通 勤 定 期 (J R)	鉄道、大人、通勤定期旅客運賃、1か月	M	E	22
00093	6013EE	(そ の 他 運 賃)				139
70505	601301	バ ス 代	一般乗合旅客自動車運賃、大人、採用価格等は運賃制度ごとに指定 企業指定	M	E	36
70602	601302	タ ク シ ー 代	タクシー運賃、距離制、小型車又は中型車 企業・車種指定	M	D	22
70700	601303	航 空 運 賃	航空運賃、国内線、大人	M	E	28
73636	601305	高 速 自 動 車 国 道 料 金	普通車、1台 (対距離制は1km当たり料金とターミナルチャージ、 均一制は利用1回当たり料金)	M	E	32
73644	601306	都 市 高 速 道 路 料 金	普通車、1台 (利用1回当たり料金)	M	E	21
00094	602DDD	[自 動 車 等 関 係 費]				673
00095	6021EE	(自 動 車)				213
71056	602101	軽 自 動 車	排気量 660cc未満、全長3.40m未満、全幅1.48m未満 車種指定	M	E	43
71064	602102	小 型 乗 用 車 A	排気量 660cc以上1,500cc未満、全長3.40m以上4.70m未満 全幅1.48m以上1.70m未満 車種指定	M	E	43
71072	602103	小 型 乗 用 車 B	排気量 1,500cc以上2,000cc未満、全長3.40m以上4.70m未満 全幅1.48m以上1.70m未満 車種指定	M	E	53
71102	602105	小 型 乗 用 車 (輸 入 品)	排気量2,000cc未満、全長4.70m未満、全幅1.70m未満 車種指定	M	E	11
71137	602106	普 通 乗 用 車	排気量 2,000cc以上又は全長4.70m以上、全幅1.70m以上 車種指定	M	E	43
71153	602107	普 通 乗 用 車 (輸 入 品)	排気量 2,000cc以上又は全長4.70m以上、全幅1.70m以上 車種指定	M	E	21
00096	6022EE	(自 転 車)				7
72010	602201	自 転 車	軽快車、26型、変速機なし、中級品 商標・型式番号指定	1台	S	7
00097	6023EE	(維 持 費)				452
73016	602301	ガソリン (レギュラー)	現金売り、レギュラーガソリン	1 L	S	103
73024	602316	ガソリン (プレミアム)	現金売り、プレミアムガソリン	1 L	S	26
73113	602302	自 動 車 タ イ ヤ	小型乗用車用、ラジアルタイヤ、チューブレスタイヤ、 〔サイズ〕175/70R13 82S 商標・品名指定	1本	S	17
73229	602315	自 動 車 ワ ッ ク ス	固形、缶入り (260g又は300g入り)、 「New超防水ダーク&メタリック」、 「激防水ダーク&メタリック」又は「激防水パール&メタリック」	1缶	S	23
73318	602304	自 動 車 整 備 費 (定 期 点 検)	乗用車 1,500ccクラス、自動車点検基準による12か月定期点検	1回	S	27

銘柄符号	県コード	品 目	基 本 銘 柄	単 位	区 分	対 価
7326	602305	自動車整備費（マフラー交換）	マフラー交換、「トヨタカローラ4ドアセダン1500」 型式・車種記号指定	1回	S	2
73351	602307	自動車整備費（パンク修理）	パンク修理、乗用車、ラジアルタイヤ、タイヤの取り外し 及び取り付けを含む、材料費を含む	1か所	S	2
73415	602308	自動車オイル交換料	エンジンオイル交換（オイルエレメントの交換及び清掃等は除く）、 排気量1.5Lクラス、オイル代（オイル量 3L）を含む、オイル中級品	1回	S	8
73423	602312	車 庫 借 料	月極駐車料金、屋根なし駐車場、アスファルト舗装、小型自動車 駐車場指定	1か月	S	69
73431	602313	駐 車 料 金	時間貸し駐車料金、小型自動車、昼間 駐車場指定	1時間	S	14
73440	602317	レ ン タ カ ー 料 金	乗用車、セダン1500ccクラス、出発時の店舗に返却、 24時間借りた場合の車種時間料金（免責補償料含む） 企業指定	M	E	10
73512	602309	自動車免許手数料	第1種普通免許、普通自動車免許、更新手数料（講習料を含む）、 優良運転者	1件	D	2
73903	602314	自動車保険料（任意）	自家用乗用自動車保険、基本保険料、ノンフリート契約者料率、 ノンフリート等級6等級、前契約がない場合の新規契約、 対人賠償保険金額無制限、 対物賠償保険金額無制限（免責金額なし）、 搭乗者傷害保険金額 1,000万円、保険期間1か年（一括払い）、 形式別料率クラス（対人5・対物5・搭乗5）	M	E	127
73709	602311	自動車保険料（自賠責）	自家用乗用車及び軽自動車の保険期間24か月契約	M	E	23
00098	603DDD	[通 信]				281
00099	6031EE	(郵 便 料)				16
74012	603101	は が き	第2種(通常はがき)	1通	E	8
74021	603102	封 書	第1種(封書)、定形郵便物、25gまで	1通	E	4
74039	603103	速 達	速達料、通常郵便物、250gまで	1通	E	1
74047	603104	書 留	書留料、現金以外のもの、損害要償額100,000円まで	1通	E	1
74055	603105	小 包	一般小包、80サイズ、第1地帯、郵便局等に落ち込んだ料金	1個	E	1
00100	6032EE	(そ の 他 通 信)				265
74101	603201	固 定 電 話 通 信 料	電話使用料、度数料金局加入電話、単独電話、住宅用（電話局指定） 企業指定	M	E	170
74306	603214	移 動 電 話 通 信 料	移動電話通信料 企業指定	M	E	67
74331	603204	運 送 料	宅配便運賃、重量5kg、縦・横・高さの合計80cmのものを 宅配便取扱店に持ち込んだ場合の運賃、同一都道府県内配送運賃 宅配便名指定	1個	S	17
74411	603208	通 信 機 器	ファクス付き電話機、親機（コード付き受話器）・ 子機（コードレス）各1台セット、ハンドスキャナなし、 特殊機能付きは除く 商標・型式番号指定	1セット	B	11
00101	70CCCC	[教 育]				443
00102	701DDD	[授 業 料 等]				331
00103	7011EE	(授 業 料 等)				331
80012	701101	P T A 会 費 (小 学 校)	公立小学校、PTA会則による会費、1家庭児童1人通学 学校指定	1か年	D	11
80021	701102	P T A 会 費 (中 学 校)	公立中学校、PTA会則による会費、1家庭生徒1人通学 学校指定	1か年	D	12
80101	701103	私 立 中 学 校 授 業 料	私立中学校 学校指定	M	D	12
80209	701104	公 立 高 校 授 業 料	公立高等学校、全日制、普通課程 学校指定	M	D	34
80306	701105	私 立 高 校 授 業 料	私立高等学校、全日制、普通課程 学校指定	M	D	48
80403	701106	国 立 大 学 授 業 料	国立大学、昼間部、法文経系、理工系 学校指定	M	E	7
80608	701107	私 立 大 学 授 業 料	私立大学、昼間部、法文経系、理工系 学校指定	M	D	140
80705	701109	私 立 短 期 大 学 授 業 料	私立短期大学、昼間部、法文経系、家政系 学校指定	M	D	28
80900	701108	私 立 幼 稚 園 保 育 料	私立幼稚園、3年保育 幼稚園指定	M	D	41
00104	702DDD	[そ の 他 教 育]				111
00105	7021EE	(学 習 参 考 書)				11
81001	702104	学 習 参 考 教 材	英語、国語、数学の3教科	M	E	7
81108	702105	教 科 書	英語、国語、数学の3教科	M	E	5
00106	7022EE	(補 習 教 育)				100
82015	702201	補 習 教 育	学習塾、月謝、中学生を対象とした塾、2年生、 学習内容が補習又は進学、学習科目3科目、週2～3回 塾指定	1か月	D	100

銘柄符号	県コード	品 目	基 本 銘 柄	単 位	区 分	対 価
00107	80CCCC	[教 養 娯 楽]				1,188
00108	801DDD	[教 養 娯 楽]				122
00109	8011EE	(教 養 娯 楽 用 耐 久 財)				122
90123	801101	テ レ ビ	ブラウン管テレビ、32型、デジタルハイビジョンテレビ、 D4端子付き、地上・BS・110度CSデジタルチューナー内蔵 商標・型式番号指定	1台	B	20
90212	801102	ス テ レ オ セ ッ ト	ミニコンポーネントステレオセット、 〔アンプ部〕実用最大出力20W+20W~25W+25W、2スピーカー、 〔プレーヤー部〕CD/DVDプレーヤー、 〔チューナー部〕FM/AM、 〔デッキ部〕ミニディスク(MD)、特殊機能付きは除く 商標・型式番号指定	1セット	B	3
90328	801112	ビ ー テ ー オ ー フ レ コ ー タ ー	家庭用、据置型、VHS方式、VHSハイファイ、 Gコード予約機能付き、特殊機能付きは除く、付属品を含む 商標・型式番号指定	1台	B	7
90336	801116	携 帯 オ ー デ ィ オ 機 器	ポータブルミニディスク(MD)プレーヤー、再生専用、 MDLP対応付き 商標・型式番号指定	1台	B	3
90417	801108	カ メ ラ	フィルムカメラ及びデジタルカメラ 商標・型式番号指定	(M)	E	13
90425	801114	ビ デ オ カ メ ラ	家庭用、デジタル方式、〔記録媒体〕DVC、 〔記録方式〕DV方式、〔総画素数〕102~133万、 〔ズーム倍率〕光学10倍、デジタル100~200倍、 アクセサリキット付き、特殊機能付きは除く 商標・型式番号指定	1台	B	7
90514	801105	ピ ア ノ	アップライト、88鍵、3本ペダル、黒、特製ハンマー使用、 専用高低自在いす付き、「ヤマハ YU30」	1台	E	1
90549	801113	電 子 オ ル ガ ン	〔鍵盤〕手鍵盤上下各49鍵、ペダル鍵盤20鍵、 「ヤマハエレクトーン ELS-01」	1台	C	4
90611	801109	学 習 机	学童用、移動式脇机付き、分離型ハイタイプ、〔天板〕天然木、 〔外形寸法〕幅100~110cm、中級品、別売りの付属品は除く 〔1月~3月〕	1台	S	4
90751	801115	ワ ー プ ロ	ラップトップタイプ、キーボード入力、カラー液晶ディスプレイ、 カラースキャナ内蔵、通信機能内蔵又は標準装備、 熱転写プリンタ付き 商標・型式番号指定	1台	B	1
90786	801117	パソコン(デスクトップ型)	デスクトップ型 商標・型式番号指定	(M)	E	21
90794	801118	パソコン(ノート型)	ノート型 商標・型式番号指定	(M)	E	21
90816	801119	パソコン用プリンタ	インクジェットプリンタ 商標・型式番号指定	1台	B	10
90913	801104	テ レ ビ 修 理 代	カラーテレビ、28型、IC交換の技術料(部品代を除く)、 出張費を含む	1件	B	6
00110	802DDD	[教 養 娯 楽 用 品]				238
00111	8021EE	(文 房 具)				29
91111	802102	ポ ー ル ペ ン	鉛筆型、芯取替式、透明軸、クリップ付きキャップ、金属製口部、 「ゼブラボールペンN-5100」、「三菱ボールペンSA-S」 又は「パイロットボールペンBP-S」	1本	C	2
91120	802103	鉛 筆	墨芯、HB、消しゴムなし、「トンゴ鉛筆8900番」又は 「三菱鉛筆9800番」	1ダース	C	1
91154	802111	マ ー キ ン グ ペ ン	水性、蛍光ペン、細・太両用書き(ツインタイプ)、「プロパス2」、 「スポットライター2」、「蛍光オブテックス」又は「蛍コート」	1本	C	2
91219	802105	ノ ー ト ブ ッ ク	学習・事務用、普通ノート、〔サイズ〕6号(179mm×252mm)、 罫入り、中紙枚数30枚	1冊	C	6
91235	802107	ア ル バ ム	フリーアルバム、厚紙表紙、台紙6枚、〔サイズ〕四つ切り (323mm×270mm)、背幅17mm、スライドとじ具式、 「コクヨフリーアルバム、ア-134N」	1冊	C	6
91243	802108	セ ロ ハ ン 粘 着 テ ー プ	透明セロハン、幅18mm×長さ35m(大巻)、箱入り、 「セロテープ」又は「セキスイセロテープ」	1箱	C	2
91251	802109	筆 入 れ	ビニール製、マグネット式、幅8~9cm、柄物、普通品	1個	C	7
91278	802112	O A 用 紙	コピー用紙(PPC用紙)、A4サイズ、白、 〔紙厚〕64g/m ² 、500枚	1包	C	3

銘柄符号	県コード	品 目	基 本 銘 柄	単位	区分	対価
00112	8022EE	(運 動 用 具)				55
91341	802210	サッカーボール	5号球、人工皮革、手縫い、検定球(J.F.A)、中級品 商標・品番指定	1個	S	3
91413	802202	グ ロ ー プ	軟式野球用、一般用、牛皮製、中級品	1個	B	1
91421	802203	ゴルフクラブ	アイアン、6本セット、〔ヘッド〕複合素材、 〔シャフト〕カーボン、 「ツアーステージ ViQ (シャフト TSI-50)」	1セット	C	5
91430	802204	テニスラケット	硬式用、フレーム(ガットを除く)、 〔主素材〕高弾性カーボン又はグラファイト、 〔平均ウエイト〕245g以上、〔ヘッドサイズ〕88~117平方インチ、 ケース付き、「ヨネックス」又は「ダンロップ」 品番指定	1本	C	1
91448	802207	釣 ざ お	振出し磯ざお、カーボンロッド(カーボン含有率80~98%)、 全長5.20~5.50m、継数5本又は6本、錘負荷1~5号、 中級品 商標・品名指定	1セット	S	6
91456	802205	トレーニングパンツ	ロングパンツ、〔素材〕ポリエステル100%、 〔サイズ〕S~L、中級品、「ウイルソン」、「アディダス」、 「スーパースター」又は「ナイキ」 品番指定	1本	B	32
91481	802209	テニスラケット(輸入品)	輸入品、硬式用、フレーム(ガットは除く)、 〔平均ウエイト〕255g以上、〔ヘッドサイズ〕92~110平方インチ、 ケース付き、中級品 品名・品番指定	1本	S	2
91499	802211	水 着	競泳用タイプ、女性用、ワンピース型、無地、ポリエステル・ ポリウレタン混用、中級品	1着	S	5
00113	8023EE	(が ん 具)				33
91511	802301	人 形	コレクション人形、「シルバニアファミリー(お母さん)」	1個	C	6
91529	802302	が ん 具 自 動 車	ミニカー、「トミカ(1~120)」	1台	C	8
91537	802303	組 立 が ん 具	プラスチック製、幼児向き、レゴシステム、 「レゴ基本セット・赤いバケツ」	1個	C	6
91545	802304	テ レ ビ ゲ ー ム	DVD-ROMドライブ、CPU128ビット、 「プレイステーション2 SCPH-70000」	1台	B	13
00114	8024EE	(他 の 娯 楽 用 品)				122
91626	802402	フ ィ ル ム	カメラ用、カラープリント用、35ミリ、ISO400、 27枚撮り、3本入り、 「フジカラー SUPERIA Venus400」	1本	C	5
91723	802408	コンパクトディスク	アルバム、邦盤、J-POP	1枚	E	14
91812	802401	切り花(カーネーション)	カーネーション(白を除く)、スプレータイプ	1本	A	9
91821	802406	切り花(きく)	きく、中輪	1本	A	17
91839	802411	切り花(バラ)	バラ、輪もの	1本	A	9
91901	802413	園 芸 用 土	培養土、袋入り(14L入り)	1袋	S	18
91910	802404	植 木 鉢	素焼き鉢、丸鉢、5号(上口直径15cm程度)	1個	S	12
91936	802407	ペットフード (ドッグフード)	ドッグフード、ドライタイプ、成犬用、袋入り (2kg入り) 商標指定	1袋	C	17
91961	802412	ペットフード (キャットフード)	キャットフード、ウェットタイプ、缶入り(85g入り) 商標指定	1缶	C	12
91944	802409	ビデオテープ	VHS方式、録画・再生時間120分、スタンダード、3巻入り	1バック	B	2
91952	802410	乾 電 池	筒型アルカリ乾電池、単3形、4個入り	1バック	C	7
91979	802414	オーディオ記録媒体	ミニディスク(MD)、録音・再生時間74分、5枚入り	1バック	C	1
00115	803DDD	(書 籍 ・ 他 の 印 刷 物)				161
00116	8031EE	(新 聞 ・ 雑 誌)				120
92045	803107	新聞代(地方・フック紙)	日刊、邦字一般新聞、朝夕刊又は統合版、月ぎめ 新聞名指定	M	D	14
92053	803108	新聞代(全国紙)	日刊、邦字一般新聞、朝夕刊又は統合版、月ぎめ 新聞名指定	M	E	85
92215	803109	少 年 誌	小学館「コロコロコミック」、調査日現在の最新号	1冊	E	7
92258	803110	女 性 誌	集英社「non-no」、調査日現在の最新号	1冊	E	1
92223	803111	趣 味 娯 楽 誌	NHK出版「趣味の園芸」、調査日現在の最新号	1冊	E	4
92231	803112	生 活 情 報 誌	オレンジページ、調査日現在の最新号	1冊	E	3
92240	803113	パ ソ コ ン 誌	日経BP出版センター「日経クリック」、調査日現在の最新号	1冊	E	1
92304	803106	週 刊 誌	「週間ポスト」、「女性自身」、「週刊少年マガジン」、 「週刊ヤングジャンプ」の4誌、調査日現在の最新号	M	E	5

銘柄符号	県コード	品 目	基 本 銘 柄	単 位	区 分	対 価
00117	8032EE	(書 籍)				41
92517	803201	辞 書	英和辞典、並装、「ジーニアス英和辞典」	1冊	E	4
92614	803202	単 行 本 A	岩波新書	1冊	E	8
92631	803203	単 行 本 B	新潮文庫	1冊	E	29
00118	804DDD	[教 養 娯 楽 サ ー ビ ス]				666
00119	8041EE	(宿 泊 料)				243
93009	804101	宿 泊 料	和室、1泊2食付き(税・サービス料込み)及び 洋室、1泊朝食付き(税・サービス料込み)	M	D	128
93050	804107	外 国 パ ッ ク 旅 行	フリープラン 旅行先、旅行会社、プラン指定	M	E	116
00120	8042EE	(月 謝 等)				117
93131	804202	月 謝 (水 泳)	水泳教室(スイミング・クラブ)、児童コース(初心者向き)、 週1回講習、月謝 施設指定	1か月	S	39
93157	804203	月 謝 (洋 裁)	洋裁学校、昼間部、本科授業料、月謝 学校指定	1か月	S	3
93173	804206	月 謝 (料 理)	料理教室、一般家庭料理、月4回、材料費を含む 教室指定	1か月	S	3
93203	804204	自 動 車 教 習 料	公安委員会指定教習所、第一種普通免許取得 教習所指定	M	D	13
93262	804205	月 謝 (音 楽)	音楽教室(ピアノ)、初級、個人レッスン、週1回、月謝 教室指定	1か月	S	35
93289	804207	月 謝 (英 会 話)	英会話教室、月謝、日常英会話、グルーブレッスン、 初心者クラス、週2回、終了期間1年 教室指定	1か月	S	13
93297	804208	月 謝 (書 道)	書道教室、月謝、小学生、週1回 教室指定	1か月	S	12
00121	8043EE	(他 の 教 養 娯 楽 サ ー ビ ス)				306
93301	804301	放 送 受 信 料 (N H K)	NHK放送、 カラー契約・衛星カラー契約の受信料(銀行口座・訪問集金)	M	E	47
93661	804322	放 送 受 信 料 (N H K 以 外)	C S放送受信料(スカパーフェクトV!)、基本料金、バック料金、 「スカパー!ベーシックバック」	1か月	E	28
93416	804302	映 画 観 覧 料	大人観覧料	1回	S	25
93459	804310	サ ッ カ ー 観 覧 料	Jリーグ サッカー場指定	M	E	5
93505	804303	ブ ロ 野 球 観 覧 料	大人、公式戦、シングルゲーム、内野指定席、外野一般席	M	E	6
93530	804306	ゴ ル フ 練 習 料 金	平日、入場料、最低貸出し回数、ボール代 練習場指定	M	S	17
93572	804311	ゴ ル フ プ レ ー 料 金	メンバーシップゴルフ場、ビジター料金、平日、 18ホール(1ラウンド)のグリーンフィ(ゴルフ場利用税を含む) ゴルフ場指定	1人	D	48
93581	804312	テ ニ ス コ ー ト 使 用 料	屋外コート、ハードコート又はクレーコート、ビジター料金、 休日(昼間)、1面 テニス場指定	1時間	D	6
93599	804317	ブ ー ル 使 用 料	公営プール、屋内、一般 施設指定	1回	D	11
93611	804309	ボ ウ リ ン グ ゲ ー ム 代	平日(月~金曜日)、午後6時以降の料金	1ゲーム	D	11
93718	804304	マ ー ジ ャ ン 遊 技 料	マージャン遊技場における遊技料、全自動卓、普通料金、1人	1時間	C	2
93726	804307	遊 園 地 入 園 料	休日、大人 遊園地指定	1人	D	15
93742	804314	美 術 館 入 館 料	国立、公立、大人、常設展(平常展) 美術館指定	M	D	9
93793	804315	競 馬 場 入 場 料	中央競馬会 競馬場指定	1人	E	8
93823	804305	現 像 焼 付 代	カラー同時プリント(27枚プリント、現像代込み)、 サービスサイズ(Lサイズ)、当日仕上げ	1セット	C	15
93912	804308	ビ ー テ ー オ リ フ ト レ ン タ ル 料	旧作、洋画、7泊8日	1本	B	6
93955	804316	カ ラ オ ケ ル ー ム 使 用 料	ルーム料とカラオケ料込み(飲食を除く)、1人当たりの時間制、 平日(金曜日を除く)、午後8時~9時の1時間の料金	1人	S	12
93963	804318	獣 医 代	狂犬病予防接種料 病院指定	1回	S	20
93970	804323	イ ン タ ー ネ ッ ト 接 続 料	ADSL、ADSL利用料金、プロバイダ料金及び NTT回線使用料を合わせた料金、通信速度8Mbps、既設回線	1か月	E	15
00122	90CCCC	[諸 雑 費]				417
00123	901DDD	[理 美 容 サ ー ビ ス]				110
00124	9011EE	(入 浴 料)				4
95010	901101	入 浴 料 (大 人)	大人	1回	D	2
95028	901102	入 浴 料 (中 人)	中人(6歳以上12歳未満)	1回	D	1
95036	901103	入 浴 料 (小 人)	小人(6才未満)	1回	D	1

銘柄符号	県コード	品 目	基 本 銘 柄	単位	区分	対価
00125	9012EE	(理 美 容 料)				107
95117	901201	理 髪 料	総合調髪、大人	1回	A	45
95214	901202	パ ー マ ネ ント 代	パーマメント(シャンプー、カット、ブロー又はセット込み)、 ショート	1回	A	32
95311	901203	ヘ ア ー カ ッ ト 代	ヘアークット(ブロー込み)、女性(高校生以下を除く)	1回	A	21
95320	901204	ヘ ア ー カ ラ ー リ ング 代	白髪染め(ヘアダイ)、ショート	1回	A	9
00126	902DDD	(理 美 容 用 品)				114
00127	9021EE	(理 美 容 用 品)				30
96024	902106	電 気 か み そ り	往復式、充電・交流式、3枚刃、水洗いタイプ、付属品を含む 商標・型式番号指定	1個	B	3
96032	902107	電 気 か み そ り (輸 入 品)	輸入品、往復式、充電交流式、充電時間4時間、3枚刃、 クリーン&チャージ付き(水洗い対応)、「ブラウン B S 5790」	1個	S	1
96113	902101	歯 ブ ラ シ	ナイロン毛、大人用、「ドゥークリア」	1本	C	4
96211	902103	化 粧 石 け ん	標準重量90g~100g、3個入り、「花王ホワイト」、 「カウブランド赤箱」、「スパーマイルドソープ」 又は「植物物語」	1パック	A	4
96229	902104	シ ャ ン プ ー	液体、つめかえ用、袋入り(500mL入り)、 「ラックス スーパーリッチシャンプー」又は 「エッセンシャル ダメージケアシャンプー」	1袋	B	8
96237	902105	歯 磨 き	練り歯磨き、ラミネートチューブ入り(160g入り)、 「デンター aminoライオン」(ウインターグリーンを除く)	1本	B	5
96245	902108	ヘ ア リ ン ス	液体、つめかえ用、袋入り(500mL入り)、 「ラックス スーパーリッチコンディショナー」又は 「エッセンシャル ダメージケアコンディショナー」	1袋	C	5
00128	9022EE	(化 粧 品)				84
96318	902201	整 髪 料	液状整髪料、180mL入り、「アウスレーゼ ヘアキッドN」 又は「アウスレーゼ ポリウムセットリキッド」	1瓶	B	12
96415	902202	ヘ ア ー ト ニ ッ ク	瓶入り(200mL入り)、「アウスレーゼヘアトニックNA」	1瓶	B	3
96504	902203	化 粧 ク リ ー ム A	カウンセリング化粧品、栄養クリーム、30g入り、 「エリクシール ナイトコンセントレートクリーム」又は 「ユーヴィーホワイト ホワイトニングリバイタイザー」	1個	C	15
96521	902208	化 粧 ク リ ー ム B	セルフ化粧品、栄養クリーム、50g入り 「ドルックス ナイトクリーム」	1個	B	2
96610	902204	化 粧 水	セルフ化粧品、瓶入り(200mL入り)、 「ホワイトティア ローションEX」又は 「フレッシュル ホワイトCローションa」	1本	B	19
96709	902205	フ ァ ン デ ー シ ョ ン A	カウンセリング化粧品、パウダータイプ、オールシーズン用、 詰め替え用、12g入り、 「ユーヴィーホワイト ホワイトスキンパクト」	1個	C	9
96725	902209	フ ァ ン デ ー シ ョ ン B	セルフ化粧品、パウダータイプ、オールシーズン用、 ケース入り(13g入り)、「ホワイトティア パクト」	1個	B	3
96806	902206	口 紅 A	カウンセリング化粧品、スティックタイプ、 「ピエヌ ゴールデンリップフレッシュ」、 「エリクシール ファインストレッチルージュ」又は 「テストイモ ルージュドルージュ」	1本	C	4
96822	902210	口 紅 B	セルフ化粧品、スティックタイプ、 「セルフィット ラスティングルージュN」	1本	B	1
96903	902207	乳 液 A	カウンセリング化粧品、瓶入り(120mL入り)、 「エリクシール バイタイジングエマルジョン 」又は 「エリクシール バイタイジングエマルジョン 」	1瓶	C	6
96920	902211	乳 液 B	セルフ化粧品、瓶入り(150mL入り)、「ドルックス レデボーデ」	1瓶	B	1
96253	902212	ヘ ア カ ラ ー	白髪用、早染めクリーム、箱入り(1剤40g・2剤40g入り)、 「レディースビゲン スピーディ」又は 「ブローネ クリームヘアカラー」	1箱	C	9

銘柄符号	県コード	品 目	基 本 銘 柄	単位	区分	対価
00129	903DDD	〔身の回り用品〕				84
00130	9031EE	(かばん類)				50
97110	903101	通学用かばん	ランドセル、合成皮革製、たて型、普通品 〔1月～3月〕	1個	B	4
97217	903102	ハンドバッグ	手提げ型(ショルダー兼用型を含む)、 牛皮製(カーフ、スエード、エナメル及び型押しを除く)、 「サイズ」25～28cm、中級品	1個	B	19
97225	903104	ハンドバッグ(輸入品)	輸入品、フランス製、手提げ型、布製(塩化ビニールコーティング) 「レイ・ヴィトン(アルマ)」	1個	S	19
97314	903103	旅行用かばん	スーツケース、ABS樹脂製、特殊ロック付き、キャスター付き、 〔サイズ〕70cm程度	1個	B	7
00131	9032EE	(時計・指輪)				24
97411	903201	指 輪	平型又は甲丸、プラチナ900(Pt900)、〔幅〕2.5～3.5mm、 〔サイズ〕9～11号	1個	C	7
97519	903202	腕 時 計	男性用、クォーツ、アナログ表示、 〔ケース(側)〕ステンレススチール又は金色めっき、 「セイコースピリット」、中級品 品番指定	1個	C	8
97527	903204	腕時計(輸入品)	輸入品、男性用、オート、〔ケース(側)〕ステンレス、 「オメガ スピードマスター」、中級品 品名・品番指定	1個	C	8
97713	903203	腕時計修理代	紳士用腕時計、水晶発振式、指針(アナログ)表示、中級品、 電池交換料	1回	C	2
00132	9033EE	(他の身の回り用品)				9
97012	903301	男子洋傘	長傘、65cm、ポリエステル100%、無地、ジャンプ式、普通品	1本	B	5
97616	903302	ハンカチーフ	紳士用、綿100%、格子柄、〔サイズ〕46～48cm、普通品	1枚	B	4
00133	904DDD	〔たばこ〕				60
00134	9041EE	(たばこ)				60
97993	904101	たばこ	フィルター付きたばこ	M	E	45
97985	904102	たばこ(輸入品)	フィルター付きたばこ	M	E	15
00135	905DDD	〔その他〕				49
00136	9051EE	(その他)				49
99015	905102	印鑑証明手数料	印鑑証明発行手数料	1通	D	2
99112	905101	戸籍抄本手数料	戸籍抄本発行手数料	1通	D	2
99121	905103	パスポート取得料	一般旅券、10年用、数次往復用、新規発給手数料	1回	D	9
99309	905104	通所介護料	通所介護料、利用者負担分	M	D	5
99210	905105	保育所保育料	公立保育所、2歳児、1人が通所、 所得税額280,000円の世帯が支払う保育料	1か月	D	26
99201	905109	振込手数料	都市銀行、窓口利用(他行宛)、ATM利用(現金、自行宛)、 ATM利用(カード、他行宛、電信)、振込金額3万円	M	E	5

「単位」欄の「M」は、所定のモデル式により指数用価格を算出する品目を示し、「(M)」はPOS情報により指数価格を算出する品目を示します。

財・サービス分類表

類1	類2	類3	類4	品目			
財	農水畜産物	生鮮商品	切り花	切り花(カーネーション)	切り花(きく)	切り花(バラ)	
			生鮮果物	りんご(玉林)	りんご(ふじ)	みかん	レモン
				グレープフルーツ	オレンジ	いよかん	なし
				ぶどう(デラウェア)	ぶどう(「巨峰」)	かき(果物)	もも
				すいか	メロン	いちご	さくらんぼ
			バナナ	キウイフルーツ			
			生鮮野菜	キャベツ	ほうれんそう	はくさい	ねぎ
				レタス	もやし	ブロッコリー	アスパラガス
				かんしょ	ばれいしょ	さといも	だいこん
				にんじん	ごぼう	たまねぎ	れんこん
		ながいも		えだまめ	さやいんげん	かぼちゃ	
		きゅうり		なす	トマト	ピーマン	
		生しいたけ	えのきだけ	しめじ			
		鶏卵	鶏卵				
		生鮮肉	牛肉(ロース)	牛肉(肩肉)	牛肉(輸入品)	豚肉(ロース)	
豚肉(肩肉)	鶏肉		レバー				
生鮮魚介	まぐろ	あじ	いわし	かつお			
	かれい	さけ	さば	さんま			
	たい	ぶり	いか	たこ			
	えび	あさり	かき(貝)	ほたて貝			
他の農水畜産物	他の農水畜産物	国産米A もち米	国産米B あずき	ブレンド米 指定標準米			
工業製品	食料工業製品	大企業性製品	スパゲッティ	即席めん	小麦粉	ハム	
			ソーセージ	ベーコン	粉ミルク	バター	
			チーズ	ヨーグルト	チーズ(輸入品)	スイートコーン缶詰	
			食用油	マーガリン	食塩	しょう油	
			砂糖	酢	ソース	ケチャップ	
			マヨネーズ	ジャム	カレールウ	乾燥スープ	
			風味調味料	液体調味料	ふりかけ	プリン	
			ビスケット	チョコレート	チューインガム	アイスクリーム	
			ポテトチップス	ゼリー	冷凍調理ビラフ	冷凍調理コロッケ	
			調理カレー	混ぜごはんのもと	紅茶	茶飲料	
インスタントコーヒー	コーヒー豆	コーヒー飲料	果実ジュース				
果汁入り飲料	野菜ジュース	炭酸飲料	乳酸菌飲料A				
乳酸菌飲料B	スポーツドリンク	ミネラルウォーター	焼酎				
ビール	ビール(輸入品)	発泡酒	ウイスキー(輸入品)				
ウイスキーA	ウイスキーB	ウイスキーC	ぶどう酒				
ぶどう酒(輸入品)							
中小企業性製品	食パン	あんパン	ゆでうどん	乾めん			
	生中華めん	もち	塩さけ	たらこ			
	しらす干し	干しあじ	丸干しいわし	煮干し			
	ししゃも	揚げかまぼこ	ちくわ	かまぼこ			
	かつお節	塩辛	魚介漬物	魚介つくだ煮			
	魚介缶詰	牛乳(配達)	牛乳(店頭売り)	干しいたけ			
	のり	わかめ	こんぶ	豆腐			
	油揚げ	納豆	こんにやく	梅干し			
	だいこん漬	福神漬	こんぶつくだ煮	はくさい漬			
	キムチ	果物缶詰(みかん)	果物缶詰(もも)	みそ			
ようかん	まんじゅう	だいふく餅	カステラ				
ケーキ	シュークリーム	キャンデー	せんべい(うるち米粉)				
せんべい(小麦粉)	落花生	弁当	調理パン				
おにぎり	煮豆	うなぎかば焼き	サラダ				
コロッケ	かつlets	からあげ	ぎょうざ				
緑茶(番茶)	緑茶(せん茶)	清酒A	清酒B				
清酒C							
繊維製品	大企業性製品	婦人服地	背広服地	毛糸	婦人ストッキング		
		カーテン	布団	毛布	敷布		
		布団カバー	タオル	婦人着物	婦人帯		
		背広服(夏物)	背広服(冬物)	男子上着	男子ズボン(冬物)		
		男子ズボン(夏物)	男子ズボン(ジーンズ)	男子コート	男子学校制服		
		婦人スーツ(ニット)	婦人スーツ(冬物)	婦人スーツ(合物)	婦人スーツ(夏物)		
		ワンピース(夏物)	ワンピース(合物)	ワンピース(冬物)	スカート(夏物)		
		スカート(合物)	スカート(冬物)	婦人スラックス(ジーンズ)	婦人スラックス(冬物)		
		婦人コート	婦人ブレザー	女子学校制服	男児ズボン		
		女児スカート(夏物)	女児スカート(冬物)	乳児服	ワイシャツ(長袖)		
ワイシャツ(半袖)	スポーツシャツ(長袖)	スポーツシャツ(半袖)	男子セーター				
ブラウス(長袖)	ブラウス(半袖)	婦人Tシャツ(長袖)	婦人Tシャツ(半袖)				
婦人セーター(長袖)	婦人セーター(半袖)	子供Tシャツ(長袖)	子供Tシャツ(半袖)				
子供セーター	男子シャツ(半袖)	男子シャツ(長袖)	男子ブリーフ				
男子ズボン下	男子バジャマ	ブラジャー	婦人ショーツ				
スリッパ	子供シャツ	帽子	ネクタイ				
ネクタイ(輸入品)	男子靴下(夏物)	男子靴下(冬物)	婦人ソックス				
マフラー	子供タイツ	トレーニングパンツ	水着				
ハンカチーフ							
石油製品	石油製品	プロパンガス	灯油	ガソリン(レギュラー)	ガソリン(プレミアム)		
		他の工業製品	大企業性製品	浴槽	温水洗浄便座	給湯機	塗料
		電気炊飯器	電子レンジ	ガステーブル	ガス湯沸器		
		電気冷蔵庫	電気掃除機	電気ポット	電気洗濯機		
		ミシン	電気アイロン	ルームエアコン	温風ヒーター		
		電気ごたつ	電気カーペット	置時計	照明器具		
		ガラスコップ	ワイングラス	なべ	なべ(輸入品)		
		やかん	蛍光灯	浄水器	ラップ		

類1	類2	類3	類4	品目				
財 (続き)	工業製品 (続き)	他の 工業製品 (続き)	大企業性製品 (続き)	ティッシュペーパー	台所用洗剤	洗濯用洗剤	柔軟仕上げ剤	
				殺虫剤	防虫剤	芳香剤	運動靴(大人用)	
			運動靴(子供用)	感冒薬	解熱鎮痛剤	胃腸薬		
			ビタミン剤A	ビタミン剤B	ドリンク剤	皮膚病薬		
はり薬	目薬	口中剤	漢方薬					
浴用剤	生理用紙綿	眼鏡	体温計					
紙おむつ	コンタクトレンズ	血圧計	コンタクトレンズ用剤					
軽乗用車	小型乗用車A	小型乗用車B	小型乗用車(輸入品)					
普通乗用車	普通乗用車(輸入品)	自転車	自動車タイヤ					
自動車ワックス	通信機器	テレビ	ステレオセット					
ビデオテープレコーダ	携帯オーディオ機器	カメラ	ビデオカメラ					
ピアノ	電子オルガン	ワープロ	パソコン(デスクトップ型)					
パソコン(ノート型)	パソコン用プリンタ	ボールペン	鉛筆					
マーキングペン	ノートブック	アルバム	セロハン粘着テープ					
OA用紙	サッカーボール	テニスラケット	テニスラケット(輸入品)					
テレビゲーム	フィルム	コンパクトディスク	ビデオテープ					
乾電池	オーディオ記録媒体	電気かみそり	電気かみそり(輸入品)					
歯ブラシ	化粧品けい	シャンプー	歯磨き					
ヘアリンス	整髪料	ヘアートニック	化粧クリーム A					
化粧クリーム B	化粧水	ファンデーション A	ファンデーション B					
口紅 A	口紅 B	乳液 A	乳液 B					
ヘアカラー	ハンドバッグ(輸入品)	腕時計	腕時計(輸入品)					
たばこ	たばこ(輸入品)							
	中小 企業性製品	板材	整理だんす	洋服だんす	食器戸棚			
		座卓	食堂セット	カーベット	上敷ごさ			
		ベッド	飯茶わん	皿	台所用密閉容器			
		コーヒーわん皿	たわし	レンジ台	ビニールホース			
		トイレトペーパー	ベルト	男子靴	婦人靴			
		子供靴	草履	サンダル	ヘルスメーター			
		学習机	筆入れ	グローブ	ゴルフクラブ			
		釣ざお	人形	がん具自動車	組立がん具			
		園芸用土	植木鉢	ペットフード(ドッグフード)	ペットフード(キャットフード)			
		通学用かばん	ハンドバッグ	旅行用かばん	指輪			
		男子洋傘						
	電気・ 都市ガス・水道	電気・ 都市ガス・水道	電気代	都市ガス代	水道料			
	出版物	出版物	学習参考教材	教科書	新聞代(地方・ブロック紙)	新聞代(全国紙)		
			少年誌	女性誌	趣味教養誌	生活情報誌		
			パソコン誌	週刊誌	辞書	単行本A		
			単行本B					
サービス	公共サービス	公共サービス	公営・ 公団公成家賃	公営家賃	公団公成家賃			
			家事関連 サービス	火災保険料	下水道料	し尿処理手数料	粗大ごみ処理手数料	
				自動車免許手数料	自動車保険料(任意)	自動車保険料(自賠責)	入浴料(大人)	入浴料(小人)
				入浴料(中人)	入浴料(小人)	印鑑証明手数料	戸籍抄本手数料	
			医療・福祉関連 サービス	診療代	通所介護料	保育所保育料		
			運輸・通信関連 サービス	普通運賃(JR以外)	通学定期(JR以外)	通勤定期(JR以外)	普通運賃(JR,在来線)	普通運賃(JR)
				普通運賃(JR,新幹線)	料金(JR,在来線)	料金(JR,新幹線)	航空運賃	通学定期(JR)
		通勤定期(JR)	バス代	タクシー代	航空運賃	封書		
		高速自動車国道料金	都市高速度道路料金	はがき	封書	固定電話通信料		
		速達	書留	小包				
		移動電話通信料	運送料					
		教育関連 サービス	公立高校授業料	国立大学授業料				
		教養娯楽関連 サービス	放送受信料(NHK)	放送受信料(NHK以外)	プール使用料	美術館入館料		
			競馬場入場料	パスポート取得料				
一般サービス	外食	外食	うどん(外食)	中華そば	スパゲッティ(外食)	にぎりずし		
			のり巻き	親子どんぶり	天どん	カレーライス		
			ぎょうざ(外食)	ハンバーガー	牛どん	ハンバーグ		
			えびフライ	お子様ランチ	サンドイッチ	コーヒー(外食)		
			ビール(外食)	ピザバイ	学校給食			
		民営家賃	家賃(民営)					
		持家の帰属家賃	持家の帰属家賃					
		他のサービス	家事関連 サービス	畳表取替費	板ガラス取替費	ふすま張替費	大工手間代	
			左官手間代	植木職手間代	塀工事費	水道工事費		
			ルームエアコン取付け料	家事代行料	モップレンタル料	仕立代		
		洗濯代(ワイシャツ)	洗濯代(背広服上下)	履物修理代	自動車整備費(定期点検)			
		自動車整備費(マフラー交換)	自動車整備費(バンク修理)	自動車オイル交換料	車庫借料			
		駐車料金	テレビ修理代	理髪料	パーマメント代			
		ヘアカット代	ヘアカラーリング代	腕時計修理代	振込手数料			
	医療・福祉関連 サービス	出産入院料(国立)	出産入院料(公立)	マッサージ料金	人間ドック受診料			
	教育関連 サービス	PTA会費(小学校)	PTA会費(中学校)	私立中学校授業料	私立高校授業料			
		私立大学授業料	私立短期大学授業料	私立幼稚園保育料	補習教育			
	教養娯楽関連 サービス	被服賃借料	レンタカー料金	宿泊料	外国バック旅行			
		月謝(水泳)	月謝(洋裁)	月謝(料理)	自動車教習料			
		月謝(音楽)	月謝(英会話)	月謝(書道)	映画観覧料			
		サッカー観覧料	プロ野球観覧料	ゴルフ練習料金	ゴルフプレー料金			
		テニスコート使用料	ボウリングゲーム代	マージャン遊技料	遊園地入園料			
		現像焼付代	ビデオソフトレンタル料	カラオケルーム使用料	獣医代			
		インターネット接続料						

基本銘柄等の改正一覧表

(平成16年1月改正 25品目)

銘柄符号	品目	区分	改正基本銘柄	旧基本銘柄	単位
10421	スパゲッティ	A	袋入り(300g入り) JAS規格品、 <u>「マ・マースパゲッティ」</u> 又は <u>「オーマイスパゲッティ」</u>	袋入り(300g入り) JAS規格品 <u>商標指定</u>	1袋
11061	さけ	A	<u>トラウトサーモン、ぎんざけ、アトランティックサーモン(ノルウェーサーモン)</u> へにざけ又は <u>キングサーモン</u> 、切り身、 <u>塩加工を除く</u>	<u>べにざけ(塩さけを除く)</u> 、切り身	100g
11738	魚介缶詰	B	油漬、きはだまぐろ、 <u>フレーク</u> 、 <u>内容量80g入り</u> 、「 <u>シーチキンLフレーク</u> 」	油漬、きはだまぐろ、 <u>フレーク</u> 、 <u>P4号缶(80g入り)</u> <u>商標指定</u>	1缶
13331	ヨーグルト	A	プレーンヨーグルト、500g入り、「 <u>明治ブルガリアヨーグルトLB81</u> 」、「 <u>森永ビヒダスヨーグルトBB536</u> 」又は「 <u>MEGMILKナチュレPROGB</u> 」	プレーンヨーグルト、500g入り <u>商標指定</u>	1個
14915	スイートコーン缶詰	B	ホールカーネル(つぶ状) <u>内容総量190g・固形量130g入り</u> 、「 <u>アヲハタ・十勝コーン</u> 」	ホールカーネル(つぶ状) <u>内容総量230g・固形量145g入り</u> 、「 <u>アヲハタ・十勝コーン</u> 」	1缶
15822	キウイフルーツ	A	<u>1個85~144g</u>	<u>1個100~130g</u>	1kg
17825	アイスクリーム	A	<u>バニラアイスクリーム</u> 、 <u>カップ入り(120mL入り)</u> 、「 <u>ハーゲンダッツ バニラ</u> 」	<u>乳脂肪分8.0%以上</u> 、 <u>カップ入り(120mL入り)</u> <u>商標指定</u>	1個
40215	電気冷蔵庫	B	冷凍冷蔵庫、〔 <u>定格内容積</u> 〕 <u>401~465L</u> 、「 <u>5ドア</u> 」又は「 <u>6ドア</u> 」〔 <u>冷媒</u> 〕 <u>ノンフロン仕様</u> 、 <u>特殊機能付きは除く</u> <u>商標・型式番号指定</u>	冷凍冷蔵庫、 <u>5ドア(独立製氷室付き)</u> 、〔 <u>定格内容積</u> 〕 <u>401~456L</u> 、 <u>インバーター内蔵</u> 、 <u>特殊機能付きは除く</u> <u>商標・型式番号指定</u>	1台

銘柄 符号	品 目	区分	改正基本銘柄	旧基本銘柄	単位
42013	ベッド	S	普通ベッド（ <u>付属機能付きを除く</u> ）、 <u>木製</u> 、〔サイズ〕 <u>シングル</u> （幅100cm・長さ200cm程度）〔 <u>マットレス</u> 〕 <u>シングルクッション</u> （ <u>スプリング</u> ）、 <u>中級品</u>	普通ベッド（ <u>飾棚付きベッドを除く</u> ）、〔サイズ〕 <u>シングル</u> （幅100cm・長さ200cm程度）〔 <u>マットレス</u> 〕 <u>1枚</u> （ <u>シングルクッション</u> ）、 <u>表地：レーヨン100%</u> 、 <u>中級品</u>	1台
43249	ワイングラス	C	輸入品、 <u>クリスタルガラス製</u> 、 <u>無地</u> （ <u>エッチング入り</u> ）、〔容量〕 <u>140cc</u> 、 <u>2個入り</u> 、「 <u>ボヘミアクリスタル</u> 、 <u>ボヘミアンドリーム</u> （KA803）」	輸入品、 <u>クリスタルガラス製</u> 、 <u>無地</u> （ <u>カット入り</u> ）、〔容量〕 <u>130cc</u> 、 <u>2個入り</u> 、「 <u>ボヘミアクリスタル</u> 、 <u>ラウラ</u> （41448）」	1セット
44415	洗濯用洗剤	A	合成洗剤、 <u>綿・麻・合成繊維用</u> 、 <u>粉末</u> 、 <u>箱入り</u> （ <u>1.2kg入り</u> ）、「 <u>アタック</u> 」又は「 <u>トップ</u> 」	合成洗剤、 <u>綿・麻・レーヨン・合成繊維用</u> 、 <u>高密度粉末</u> 、 <u>箱入り</u> （ <u>1.2kg入り</u> ） 商標指定	1箱
56316	運動靴（大人用）	A	大人用、 <u>スニーカー</u> 、〔甲〕「 <u>合成繊維</u> 」、「 <u>合成皮革</u> 」又は「 <u>合成繊維・合成皮革</u> 」、〔底〕「 <u>ゴム底</u> 」又は「 <u>合成底</u> 」、〔タイプ〕 <u>ひも</u> 、〔サイズ〕 <u>24.0～27.0cm</u> 、 <u>中級品</u> 、「 <u>マックスランライト</u> 」、「 <u>スポルディング</u> 」、「 <u>プリヂストン</u> 」又は「 <u>チャンピオン</u> 」 品番指定	大人用、 <u>スニーカー</u> 、〔甲〕「 <u>ナイロン</u> 」、「 <u>合成皮革</u> 」又は「 <u>ナイロン+合成皮革</u> 」、〔底〕「 <u>ゴム底</u> 」又は「 <u>合成底</u> 」、 <u>ひもタイプ</u> 、 <u>中級品</u> 商標指定	1足

銘柄 符号	品 目	区分	改正基本銘柄	旧基本銘柄	単位
56324	運動靴（子供用）	A	<u>ジュニア用、スニーカー、〔甲〕「合成繊維」、「合成皮革」又は「合成繊維・合成皮革」、〔底〕「ゴム底」又は「合成底」、〔タイプ〕「ひも」、「マジックテープ」又は「ひも・マジックテープ」、〔サイズ〕20.0～22.0cm、中級品、「スーパースター」、「ハイスピード」、「ランドマスター」又は「スパーク」</u> 品番指定	<u>学童用、ジョギングタイプ、ナイロン製、柄物、マジックテープ付き、合成樹脂底、20cm程度</u> 商標指定	1足
60313	ドリンク剤	B	医薬部外品、瓶入り（100mL入り）、 <u>「リポビタミンD」</u>	医薬部外品、瓶入り（100mL入り）、「リポビタミンD」、「リポビタミンDライト」、「チオビタドリンク」又は「エスカップ」	1本
74411	通信機器	B	ファクス付き電話機、親機（コード付き受話器）・子機（コードレス）各1台セット、 <u>ハンドスキャナなし、特殊機能付きは除く</u> 商標・型式番号指定	ファクス付き電話機、親機（コード付き受話器）・子機（コードレス）各1台セット、 <u>ハンドスキャナ（コードレス）付き</u> 商標・型式番号指定	1セット
90425	ビデオカメラ	B	家庭用、デジタル方式、〔記録媒体〕DVC、〔記録方式〕DV方式、〔総画素数〕 <u>102～133万</u> 、〔ズーム倍率〕 <u>光学10倍、デジタル100～200倍</u> 、 <u>アクセサリキット付き、特殊機能付きは除く</u> 商標・型式番号指定	家庭用、デジタル方式、〔記録媒体〕DVC、〔記録方式〕DV方式、〔総画素数〕 <u>102～155万</u> 、〔ズーム倍率〕 <u>光学10～12倍、デジタル120～200倍</u> 、 <u>付属品は除く、特殊機能付きは除く</u> 商標・型式番号指定	1台

銘柄 符号	品 目	区分	改正基本銘柄	旧基本銘柄	単位
91456	トレーニング パンツ	B	<u>ロングパンツ、〔素材〕</u> <u>ポリエステル100%、</u> <u>〔サイズ〕S～L、中級</u> <u>品、「ウイルソン」、「ア</u> <u>ディダス」、「スーパース</u> <u>ター」又は「ナイキ」</u> 品番指定	<u>ニット、ポリエステル</u> <u>100%、中級品、「スーパ</u> <u>ースター」、「チャンピオ</u> <u>ン」、「レコーダー」又は「ウ</u> <u>イルソン」</u> 商標・品番指定	1本
91812	切り花	A	カーネーション(白を除く)、 <u>ス</u> <u>プレータイプ</u>	カーネーション(白を除く)	1本
93955	カラオケルーム 使用料	S	ルーム料とカラオケ料 込み(飲食を除く) <u>1人当たりの時間制、平日</u> <u>(金曜日を除く)、午後</u> <u>8時～9時の1時間</u> <u>の料金</u>	ルーム料とカラオケ料込 み(飲食を除く)、 <u>レギュ</u> <u>ラールーム1室利用、平日</u> <u>(金曜日を除く)、午後7</u> <u>時以降の料金</u>	<u>1時間</u> <u>1人</u>
96024	電気かみそり	B	往復式、 <u>充電・交流式</u> 、3 枚刃、水洗いタイプ、付属 品を含む 商標・型式番号指定	往復式、 <u>充電式</u> 、 <u>充電時間</u> <u>1時間</u> 、3枚刃、水洗いタ イプ、付属品を含む 商標・型式番号指定	1個
96229	シャンプー	B	液体、 <u>つめかえ用、袋入</u> <u>り(500mL入り)、</u> <u>「ラックス スーパーリ</u> <u>ッチシャンプー」、「メリ</u> <u>ット シャンプー」又は</u> <u>「エッセンシャル ダメ</u> <u>ージケアシャンプー」</u>	液体、 <u>ポリ容器入り(55</u> <u>0mL入り)、ポンプタイ</u> <u>プ</u> 商標指定	<u>1本</u> <u>1袋</u>
96237	歯磨き	B	練り歯磨き、ラミネートチ ューブ入り(160g入 り)「 <u>デンター amino</u> <u>ライオン</u> 」(ウインターグ リーンを除く)	練り歯磨き、ラミネートチ ューブ入り(160g入 り)「 <u>デンターライオン</u> 」 (爽快なミント、薫るハー ブを除く)	1本
96245	ヘアリンス	C	液体、 <u>つめかえ用、袋入</u> <u>り(500mL入り)、</u> <u>「ラックス スーパーリ</u> <u>ッチコンディショナー」</u> <u>「メリット うるおいリ</u> <u>ンス」又は「エッセンシ</u> <u>ャル ダメージケアコン</u> <u>ディショナー」</u>	液体、 <u>ポリ容器入り</u> <u>(700mL入り)、ポン</u> <u>プタイプ</u> 商標指定	<u>1本</u> <u>1袋</u>

銘柄 符号	品 目	区分	改正基本銘柄	旧基本銘柄	単位
96253	ヘアカラー	C	白髪用、早染めクリーム、 箱入り(1剤40g・2 剤40g入り)、「レディ ースビゲン スピーデ ィ」又は「ブローネ ク リームヘアカラー」	白髪用、早染めクリーム、 1剤(40g)・2剤(4 0g)、「レディースビゲ ンスピーディ」、「ブロー ネクリームヘアカラー」又 は「ブローネフレッシュカ ラークリームタイプ」	1箱
96610	化粧水	B	セルフ化粧品、瓶入り (200mL入り)「ホ ワイティア ローショ ン」又は「フレッシュ ホワイトCローショ ン」	瓶入り(200mL入り) 「プレシャスターン クリ アローションNA」(素肌 つるるん化粧水)	1本

(平成16年2月改正 1品目)

銘柄 符号	品 目	区分	改正基本銘柄	旧基本銘柄	単位
40428	電気洗濯機	B	全自動洗濯機、補助乾燥機能 付き、インバーター内蔵、 〔洗濯・脱水容量〕7.0k g、〔乾燥容量〕2.0～3. 0kg 商標・型式番号指定	全自動洗濯機、インバー ター内蔵、〔洗濯・脱水容量〕 7.0kg、 <u>特殊機能付き</u> は除く 商標・型式番号指定	1台

(平成16年5月改正 2品目)

銘柄 符号	品 目	区分	改正基本銘柄	旧基本銘柄	単位
40525	電気アイロン	B	スチームアイロン、コードレ ス、〔蓄熱持続時間〕120 ～150秒、〔かけ面〕チタ ンコート又はチタンダイヤ モンドコート、〔消費電力〕 1,200～1,400W、 ハンガーショット付き、全温 度スチーム機能付き、電源自 動オフ機能付き、特殊機能付 きは除く 商標・型式番号指定	スチームアイロン、コード レス、〔本体質量〕0.7 ～0.85kg、〔蓄熱時 間〕150秒、〔かけ面〕チ タンコート又は新チタンダ イヤモンドコート、〔消費 電力〕1,200～1,4 00W、ハンガーショッ ト付き、マイコン制御付き、 特殊機能付きは除く 商標・型式番号指定	1台
90549	電子オルガン	C	〔鍵盤〕手鍵盤上下各49鍵、 ペダル鍵盤20鍵、「ヤマハ エレクトーン ELS-0 1」	〔鍵盤〕上下各49鍵、「ヤ マハエレクトーン EL- 500」	1台

(平成16年7月改正 21品目)

銘柄 符号	品 目	区分	改正基本銘柄	旧基本銘柄	単位
10111	もち米	A	国内産、精米、複数原料米、 袋入り(1~2kg入り)	国内産、精米、複数原料米、 袋入り(1kg入り)	1袋 1kg
30171	公団公社家賃	E	都市再生機構住宅家賃 都道府県住宅供給公社住宅 家賃	公営家賃、都市基盤整備公 団住宅 都道府県住宅供給公社住宅 家賃	1か月
40037	電子レンジ	C	オープンレンジ、〔高周波 出力〕「連続出力700~ 1,800~1,000W」、 〔庫内容量〕24~32L、 グリル機能付き、スチーム 機能付き、特殊機能付きは 除く 商標・型式番号指定	〔高周波出力〕「連続出力5 00~700W」又は「短 時間高出力700~900 W」、〔庫内容量〕18~2 6L、オープン・グリル機 能付き、自動解凍機能付き、 特殊機能付きは除く 商標・型式番号指定	1台
40631	ルームエアコン	B	冷房・ヒートポンプ暖房兼 用タイプ、セパレート型、 壁掛型、〔定格時能力〕冷房 2.2kW、暖房2.5~ 3.2kW、〔冷暖房平均エ ネルギー消費効率〕5.2 7~6.00、空気清浄機 能付き、除菌機能付き、特 殊機能付きは除く 商標・型式番号指定	冷房・ヒートポンプ暖房兼 用タイプ、セパレート型、 壁掛型、〔定格時能力〕冷房 2.2kW、暖房3.2k W、インバーター内蔵、〔エ ネルギー消費効率〕5.2 7以上、高性能機能付き、 特殊機能付きは除く 商標・型式番号指定	1台
40720	温風ヒーター	B	石油ファンヒーター、〔暖 房出力〕3.00~3.5 0kW、特殊機能付きは除 く 商標・型式番号指定 調査月 1月~3月、10月 ~12月	石油ファンヒーター、暖房 出力2.95~3.26k W 商標・型式番号指定 調査月 1月~3月、10月 ~12月	1台

銘柄 符号	品 目	区分	改正基本銘柄	旧基本銘柄	単位
43931	ヘルスマーター	S	<u>体脂肪率・内臓脂肪レベル・基礎代謝量・筋肉量・推定骨量測定機能付き、一体型、登録人数4人、特殊機能付きは除く、「体組成計インナースキャン(タニタ)」</u> 品番指定	<u>デジタル表示、体脂肪計付き、一体型又は分離型、登録人数4人</u> 商標・品番指定	1台
44610	防虫剤	C	ピレスロイド系(エムペントリン製剤)引き出し・衣装ケース用、箱又は袋入り(24個入り) <u>有効期間12か月、「ムシューダ」又は「ミセスロイド」</u>	ピレスロイド系(エムペントリン製剤)引き出し・衣装ケース用、箱又は袋入り(24個入り) <u>有効期間6か月、「ムシューダ」又は「ミセスロイド」</u>	1箱 (袋)
51799	婦人スラックス (ジーンズ)	B	<u>ブルージーンズ、〔素材〕デニム、「綿100%」又は「綿95%以上・ポリウレタン混用」、〔サイズ〕W64~70cm、中級品</u>	<u>ジーンズ、デニム(綿100%)、9分丈、〔サイズ〕W60~66cm</u>	1本
51811	婦人スラックス (冬物)	B	<u>秋冬物、〔素材〕「毛100%」又は「毛95%以上・ポリウレタン混用」、〔サイズ〕W64~70cm、中級品</u> 調査月 1月~2月、9月~12月	<u>毛100%、無地、〔サイズ〕W60~66cm、普通品</u> 調査月 1月~2月、9月~12月	1本
52515	子供セーター	B	男児用、プルオーバー、長袖、 <u>アクリル・毛混用</u> 、〔サイズ〕120又は130、普通品 調査月 1月~3月、10月~12月	男児用、プルオーバー、長袖、 <u>アクリル70%・毛30%、無地</u> 、〔サイズ〕120又は130、普通品 調査月 1月~3月、10月~12月	1枚
61018	生理用紙綿	A	昼用、レギュラー、 <u>羽なし</u> 、 <u>36個入り、「ソフィボディフィット」又は「ウイスパーレギュラー」</u>	昼用、レギュラー、 <u>ウイングなし</u> 、 <u>38個入り、「ロリエさらさらクッション」</u>	1袋

銘柄 符号	品 目	区分	改正基本銘柄	旧基本銘柄	単位
61212	眼鏡	B	〔レンズ〕プラスチックレンズ、非球面レンズ、近視用、屈折率1.60、UVカット、無色、「HOYA ニュールックス1.6 (ハイビジョン)」、「ニコンライト3-AS」又は「セイコースーパーラックスUV」、〔フレーム〕男性用、メタルフレーム(チタン)、中級品、加工料を含む	〔レンズ〕プラスチックレンズ、非球面レンズ、近視用、度数-2.00、「HOYA ニュールックス」、「ニコンライトハードクリアコート-AS」又は「セイコースーパーラックス・ダイヤモンドコート」、〔フレーム〕男性用、メタルフレーム(チタン)、中級品、加工料を含む	1 式
61417	紙おむつ	A	乳幼児用、 <u>パンツ型</u> 、Lサイズ、 <u>32枚入り</u> 、「 <u>メリーズパンツ</u> 」	乳幼児用、 <u>テープ型</u> 、Lサイズ、 <u>45枚入り</u> 、「 <u>メリーズ</u> 」	1 袋
90123	テレビ	B	<u>ブラウン管テレビ</u> 、 <u>32型</u> 、 <u>デジタルハイビジョンテレビ</u> 、 <u>D4端子付き</u> 、 <u>地上・BS・110度CSデジタルチューナー内蔵</u> 商標・型式番号指定	<u>ワイドテレビ</u> 、 <u>32型</u> 、 <u>画面分割機能付き</u> 、 <u>BSチューナー内蔵</u> 、 <u>BSデジタルハイビジョン放送対応機能(D4端子)付き</u> 、 <u>特殊機能付きは除く</u> 商標・型式番号指定	1 台
90212	ステレオセット	B	ミニコンポーネントステレオセット、〔アンプ部〕 <u>実用最大出力20W+20W~25W+25W</u> 、 <u>2スピーカー</u> 、〔プレーヤー部〕 <u>CD/DVDプレーヤー</u> 、〔チューナー部〕 <u>FM/AM</u> 、〔デッキ部〕 <u>ミニディスク(MD)</u> 、 <u>特殊機能付きは除く</u> 商標・型式番号指定	ミニコンポーネントステレオセット、〔アンプ部〕 <u>実用最大出力15W+15W~30W+30W</u> 、〔プレーヤー部〕 <u>CDプレーヤー</u> 、〔チューナー部〕 <u>FM/AM</u> 、〔デッキ部〕 <u>ミニディスク(MD)</u> 、 <u>MDLP対応機能付き</u> 、 <u>特殊機能付きは除く</u> 商標・型式番号指定	1 セット
91421	ゴルフクラブ	C	アイアン、 <u>6本セット</u> 、〔ヘッド〕 <u>複合素材</u> 、〔シャフト〕 <u>カーボン</u> 、「 <u>ツアーステージ ViQ (シャフト TSI-50)</u> 」	アイアン、 <u>8本セット</u> 、〔ヘッド〕 <u>軟鉄(マイルドスチール)</u> 、〔シャフト〕 <u>スチール</u> 、「 <u>ミズノ S-30</u> 」又は「 <u>ツアーステージ TS-201</u> 」	1 セット

銘柄 符号	品 目	区分	改正基本銘柄	旧基本銘柄	単位
91430	テニスラケット	C	硬式用、フレーム(ガットを除く)〔主素材〕高弾性カーボン又はグラファイト、〔平均ウェイト〕245g以上、〔ヘッドサイズ〕88～117平方インチ、ケース付き、「ヨネックス」又は「ダンロップ」 _____品番指定	硬式ラケット、フレーム(ガットを除く)〔素材〕高弾性カーボン+チタンメッシュ+アルティマムチタン、ケース付き _____商標・品番指定	1本
96229	シャンプー	B	液体、つめかえ用、袋入り(500mL入り)「ラックス スーパーリッチシャンプー」又は「エッセンシャル ダメージケアシャンプー」	液体、つめかえ用、袋入り(500mL入り)「ラックス スーパーリッチシャンプー」、「メリット シャンプー」又は「エッセンシャル ダメージケアシャンプー」	1袋
96245	ヘアリンス	C	液体、つめかえ用、袋入り(500mL入り)「ラックス スーパーリッチコンディショナー」又は「エッセンシャル ダメージケアコンディショナー」	液体、つめかえ用、袋入り(500mL入り)「ラックス スーパーリッチコンディショナー」、「メリット うるおいリンス」又は「エッセンシャル ダメージケアコンディショナー」	1袋
96610	化粧水	B	セルフ化粧品、瓶入り(200mL入り)「ホワイティア ローションEX」又は「フレッシュエル ホワイトCローションa」	セルフ化粧品、瓶入り(200mL入り)「ホワイティア ローション」又は「フレッシュエル ホワイトCローションNA」	1本
96709	ファンデーションA	C	カウンセリング化粧品、パウダータイプ、オールシーズン用、詰め替え用、12g入り、「ユーヴィーホワイト ホワイトスキンパクト」	カウンセリング化粧品、パウダータイプ、オールシーズン用、詰め替え用、13g入り、「ユーヴィーホワイト パクトホワイトニング」	1個
96822	口紅B	B	セルフ化粧品、スティックタイプ、「セルフィット ラスティングルージュN」	セルフ化粧品、スティックタイプ、「セルフィット ラスティングルージュ」	1本

(平成16年10月改正 3品目)

銘柄 符号	品 目	区分	改正基本銘柄	旧基本銘柄	単位
----------	-----	----	--------	-------	----

55727	マフラー	B	女性用、毛(カシミア100%) <u>無地</u> 、〔サイズ〕幅30cm・長さ150~180cm、 <u>中級品</u> 調査月 1月~2月、9月~12月	毛(カシミア100%)、〔サイズ〕幅30cm・長さ152cm、「バーバリ」、輸入品を除く 調査月 1月~2月、9月~12月	1枚
73903	自動車保険料(任意)	E	自家用乗用自動車保険、基本保険料、ノンフリート契約者料率、ノンフリート等級6等級、前契約がない場合の新規契約、対人賠償保険金額無制限、 <u>対物賠償保険金額無制限</u> (免責金額なし)、搭乗者傷害保険金額1,000万円、保険期間1か年(一括払い)、 <u>形式別料率クラス(対人5・対物5・搭乗5)</u>	自家用乗用車保険、基本保険料、ノンフリート契約者料率、ノンフリート等級6等級、前契約がない場合の新規契約、対人賠償保険金額無制限、 <u>対物賠償保険金額1,000万円</u> (免責金額なし)、搭乗者傷害保険金額1,000万円、保険期間1か年(一括払い)、 <u>料率クラスB(1,500cc~2,500cc)</u>	M
74055	小包	E	<u>一般小包、80サイズ、第1地帯、郵便局等に落ち込んだ料金</u>	<u>小包(普通小包) 第1地帯(市内を除く) 2kg</u>	1個

(平成16年11月改正 1品目)

銘柄符号	品目	区分	改正基本銘柄	旧基本銘柄	単位
91545	テレビゲーム	B	DVD-ROMドライブ、CPU128ビット、「 <u>プレイステーション2 SCPH-70000</u> 」	DVD-ROMドライブ、CPU128ビット、「 <u>プレイステーション2 SCPH-50000</u> 」	1台

平成 16 年

神奈川県消費者物価指数年報（平成 12 年基準）

平成 17 年 7 月 発行

編集・発行 神奈川県企画部統計課
